

中華民國 112 年 4 月 10 日 第 40 期 第 11 卷



※※※第 2065 次例會※※※
上半年度第一次內輪餐敘
4 月慶生會
新社友吳宗融 Master
職業報告

2022-2023.年度理事—李龍翔.何森德.
江漢泗.張家欣.黃銘松.黃健光.黃英智.
張志偉.張信賢.蔡永裕.徐榮森.林志彥.
陳淑娟
社訓練師:黃健光 RCC 主委:陳淑娟

社 長:李龍翔
副社長:張信賢
秘 書:蔡永裕
財 務:何森德
糾 察:張家欣

社務行政委員會主委:張信賢
社 員 委 員 會 主 委:張志偉
服務計劃委員會主委:李彥錫
扶輪基金委員會主委:林志彥
公共形象委員會主委:黃英智

新世代主委:黃健光
節 目 主 委:江漢泗
出 席 主 委:陳淑娟
聯 誼 主 委:劉振銘
社 刊 主 委:賴輝梧

本週例會 2023年4月10日 第2065次例會

ARC 社長時間

Food PP、Sam 社當、Pipe 秘書、今日主講人 Master、各位 PP 社友大家晚安!!

本年度已逐漸邁入最後一季，感謝大家一直以來的支持，今年的活動旅遊辦得比較多。第三季都變更其他活動沒在社館例會，接下來還有我們 40 週年社慶活動的重頭戲，更是需要大家鼎力配合，讓我們社慶口號『大里四十夢啟航. 想像扶輪我最夯』的社慶活動充滿歡樂及喜慶!

今天的例會節目原本是 Steven 要職業報告，臨時通知另有課程，還好我們另一位新社友 Master 趕快出面救場！所以我們社友間的機動性還是最重要的，Master 的職業我們之前從未有過，相信今天能讓我們體驗一下當 CEO 的滋味。

日子一天一天過. 人也一天一天變. 你的心情是否和我一樣. 不管如何我都會記的今天的心情. 祝大家天天開心. 天天快樂!

PIPE 秘書報告

發文日期：西元 2023 年 03 月 29 日

發文字號：裕總字第 20230329142 號

受文者：國際扶輪 3462 地區各扶輪社

附件：一、植樹活動流程

二、植樹活動樹種介紹

主旨：敬邀各社參加『千人萬樹，扶輪造林』服務計劃，詳如說明及附件，惠請查照轉知。

說明：

- 一、國際扶輪新增第七個焦點領域－「支持環境」，倡議以植樹成為「支持環境」的第一個全球性活動，本地與林管處合作，認養林管處所屬南投縣草屯鎮雙冬地區及南投縣國姓鄉水長流段進行為期三年的植樹造林活動，以響應國際扶輪支持地球環境的理念。
- 二、2022-23年度『千人萬樹，扶輪造林』服務計劃
 - 活動日期：2023年4月20日(四)
 - 活動地點：草屯鎮雙冬里紫雲宮前廣場(南投縣草屯鎮中正路83號)
 - 活動內容：由總監 DG Stanley帶領各社社長、社友，於南投縣草屯鎮雙冬植樹，以實際行動實踐國際扶輪支持地球環境的理念。
 - 植樹活動流程請參考附件一
- 三、造林效益：
 - i. 預計栽植楓香、烏心石、
 - 楓香:落葉大喬木，台灣盛產於平地至海拔2,000公尺地區。樹幹通直，為秋冬時中低海拔常見的紅葉植物之一。生長速度快，抗污染性強、陽光需求強、排水良好。(詳細介紹請參考附件二)
 - 烏心石:常綠大喬木，樹幹通直。因木材心材部分顏色深且堅硬如石，而得名。烏心石與牛樟、欖木、台灣檫樹、毛柿等數種並列為台灣闊葉五木。(詳細介紹請參考附件二)
 - 烏柏：落葉大喬木，樹幹通直，為重要民俗植物(詳細介紹請參考附件二)。
 - ii. 南投縣草屯鎮雙冬地區：造林面積0.38公頃，約可栽植楓香、烏心石共760株。
 - iii. 南投縣國姓鄉水長流段：造林面積0.23公頃，約可栽植烏柏、楓香共460株。
- 四、敬邀贊助社各社社長及社友一同參加扶輪造林服務活動。
- 五、敬請欲參加之社長及社友於**2023/04/10(一)前與總監辦事處報名**，以利準備。
報名 Mail:3462dg2223@gmail.com
電話：04-2378-3462
- 六、如有任何疑問者，請與總監辦事處聯絡。

七、函請查照轉知。

國際扶輪 3462 地區 2022-23 年度

總監 楊世裕 DG Stanley

發文日期：西元 2023 年 03 月 29 日

發文字號：裕總字第 20230329143 號

受文者：國際扶輪 3462 地區各扶輪社
國際扶輪 3462 地區各扶青社

附件：一、議程表

二、彰化師範大學-進德校區位置圖

主旨：函請踴躍報名參加 3462 地區『2022-23 年度地區扶輪論壇』，詳如說明及附件，惠請查照轉知。

說明：

一、論壇目標：加強社友對於扶輪精神與原則的認識，促進各社和諧有效的運作並且代替各社一次 STAR 會議，集中力量，尋找最好的講師。

二、2022-23 年度地區扶輪論壇：

日期：2023 年 4 月 22 日(六) 下午 13:30-17:00

地點：國立彰化師範大學-進德校區（王金平活動中心）（彰化市進德路 1 號）。

參加對象：3462 地區各扶輪社社友。

三、**每社至少報名 3 人，最多 8 人**，各社以新社友優先，但若為 2019 年 7 月以後成立的新社，其名額不限，依報名順序登記，額滿即不再受理。報名總人數上限為 360 人。

敬請各社於 **2023 年 4 月 7 日** 以前線上報名，網址如下：

<https://reurl.cc/OV0dxX>

四、**扶輪論壇分攤費：每社新台幣 1,200 元。(每社皆需要繳交)**

請以匯款或支票方式匯入地區帳戶：

銀行：聯邦銀行 北台中分行

銀行代碼：803

銀行帳號：061-50-1030236

戶名 / 支票抬頭：楊世裕易昌運

郵寄地址：403 台中市西區美村路一段 632 號 4 樓

405 室

- 五、參加社友可於報名Google表單填寫提問的問題，亦可於當天利用議程表QR Code當場提問。
- 六、中華扶輪教育基金會贈送當天參加社友「扶輪功夫祕笈」口袋書每人一冊。
- 七、函請查照。

國際扶輪 3462 地區 2022-23 年度 總監 楊世裕 DG Stanley

發文日期：西元 20223 年 03 月 29 日

發文字號：裕總字第 20230329144 號

受文者：國際扶輪 3462 地區各扶輪社
國際扶輪 3462 地區各扶青社

附件：一、GMS 議程表
二、MOU

三、會場位置圖

主旨：函請踴躍報名參加『3462 地區 2023-24 年度獎助金管理研討會(GMS)』，詳如說明及附件，惠請查照轉知。

說明：

一、參照扶輪基金會彙編 RFCOP April 2016 第 11.090(第 108-109 頁)規範辦理。

二、2023-24 年度獎助金管理研討會：

日期：2023 年 4 月 15 日(六) 下午 12:30 至下午 17:30

地點：國立師範大學-寶山校區

對象：社長當選人、2023-24 年度扶輪基金主委、社長提名人

服裝：當日請穿著正式服裝。

三、請各社至少指派社員一人全程參加 GMS 研討會，並應由社長當選人及社長提名人共同簽署備忘錄 MOU，並請開會當天繳交，且各社至少捐獻年度基金 US\$1,000，方能參與 2023-24 年度向 RI 申請之地區獎助金補助款。

四、敬請欲參加社友，於 2023 年 04 月 10 日(一)中午 12:00 前線上報名，網址如下：

<https://reurl.cc/pLK2md>

五、如有疑問，請洽 2023-24 年度總監籌備處，請寄信箱
3462dg2324@gmail.com。

國際扶輪 3462 地區 2022-23 年度 總監 楊世裕 DG Stanley

SAM 社務行政主委報告

※今日菜單~~~一、二月爐主夫人~~

李彥錫夫人:木耳蓮子甜湯

陳增松夫人:香炒花椰菜乾

張志偉夫人:烤鴨兩吃

張辛庚夫人:美味料理

朱田源夫人:肉丸子

黃銘松夫人:紅燒台灣鯛

吳明樹夫人:炒鹹豬肉

林敬涵夫人:三杯中卷

黃英智夫人:客家小炒

宋喜來夫人:什錦炒米粉

李素芬:鮮炒食蔬

不分區~~

李龍翔夫人:蒜頭雞湯. 水果

蔡永裕夫人:白斬鵝肉

張信賢夫人:義大利麵

社裡:白飯

★寶眷主委報告:麻煩各位姐姐妹妹們幫忙把5/28(星期日)下午的時間留出來,我有請厲害的永生花老師來教我們玩永生花!不僅永恆更是美麗療癒!

謝謝大家😊

5/28~5/28~5/28

因為很重要!!

所以講三次😄😄😄

SAM 家庭懇談主委報告

※4 月大組爐邊將由四月爐主~林志彥. 彭煥華. 徐榮森. 林進重. 林仰秋共同作東，時間在 4 月 21 日(星期五)下午 18:30，地點在漁人料理屋餐廳(台中市大里區東榮路一段 69 號)，敬邀全體社友. 寶眷踴躍出席!!

PRINT 聯誼主委報告

4 月生日壽星~陳通敏 ALUMI 4/10. 陳采沛 PIPE 夫人 4/29
4 月結婚紀念日~李彥錫 LASER 伉儷 4/12

謹訂於中華民國一一二年四月二十九日(星期六)下午六時整，假臻愛花園飯店舉行本社社慶 40 週年紀念慶典暨與東勢社、日本富士吉田西社、基隆東南社、后里社、霧峰社、太平社、烏日社、大里國光社、台中草悟道社、烏日心動社、石岡社聯合例會

恭 請 蒞臨指導



大 里 扶 輪 社
社 長 李龍翔
秘 書 蔡永裕
社 慶 主 委 何森德
暨 全 體 社 友

敬 邀



時間：下午五時二十分 註冊、聯誼
下午六時整 準時鳴鐘開會
地點：臻愛花園飯店
台中市烏日區高鐵路三段 168 號
TEL：04-23382669

◆◆◆◆◆

*****響應守時運動&提倡準時觀念*****

敬請準時準時的歡迎&期盼你的蒞臨&準時準時

MONICA 出席主委報告

✳️ 本年度第二季出席率表符號說明：出席✓ 補出席★ 出國◇ 不計×

例會	10/2 2038	10/10 2039	10/16 2040	10/24 2041	10/31 2042	11/7 2043	11/19 2044	11/27 2045	11/27 2046	12/5 2047	12/11 2048	12/19 2049	12/26 2050	季出席率 100%	個人出席 100%
洪有益				✓		✓		✓	✓	✓		✓	✓	😊	100
劉振銘				◇		✓		✓	✓	✓			✓		93
宋喜來				★		✓		★				✓	✓		85
何森德				✓		✓		✓	✓	✓		★	✓	😊	100
賴輝梧				★		✓		★	★	✓			✓		93
江漢泗				✓		✓		★	✓	★		★	✓		100
林進重				★		★		✓	✓	✓		✓	✓		100
張家欣				★		✓		✓	✓	✓		✓	✓	😊	100
陳增松				✓		✓		✓	✓	✓		✓	✓	😊	100
黃銘松				★		✓		✓	✓	✓		✓	✓	😊	100
陳通敏				★		✓		★	✓	✓		✓	✓		100
李彥錫				✓		✓		★		✓			✓		85
張辛庚				★						✓					62
朱田源				★						✓			✓		70
黃健光				✓		✓		✓	✓	✓		✓	✓	😊	100
黃英智				★		✓		★	★	✓			✓		93
張志偉				✓		✓		✓	✓	✓		✓	✓	😊	100
李龍翔				✓		✓		✓	✓	✓		✓	✓	😊	100
張信賢				✓		✓		✓	✓	✓		✓	✓	😊	100
蔡永裕				✓		✓		✓	✓	✓		✓	✓	😊	100
吳明樹				✓		✓		★	✓	✓		✓	✓	😊	100
陳淑娟				✓		✓		✓	✓	✓		×	✓	😊	100
林敬涵				★		✓		✓					✓		77
徐榮森				✓		✓		✓	★	✓		★	✓		100
林志彥				✓		✓		★							70
林仰秋															47
李素芬				★											54
彭煥華				★		✓									62
蕭興隆				✓		✓		✓	★	✓		★	✓		100
林原吉						✓				★			✓		70
吳宗融						✓									54

與基隆東南社球敘

國慶日休會

張家欣尊慈告別式

第五次休會

秋遊

分區十社親子登山活動

◎季出席率 100%，限補出席一次。

◎第二季出席 100%有洪有益. 何森德. 張家欣. 陳增松. 黃銘松.

黃健光. 張志偉. 李龍翔. 張信賢. 蔡永裕. 吳明樹. 陳淑娟共 12 位。

※本年度第三季出席率表符號說明：出席✓ 補出席★ 出國◇ 不計x

例會	1/2 2051	1/8 2052	1/9 2053	1/23 2054	2/4 2055	2/12 2056	2/17 2057	2/23 2058	2/28 2059	3/3 2060	3/11 2061	3/19 2062	3/25 2063	季出席率 100%	個人出席 100%
洪有益			✓		✓	✓	✓	✓						😊	100
劉振銘					✓	✓									77
宋喜來					✓	✓	✓								93
何森德			✓		✓	✓	★								93
賴輝梧			✓		✓	✓	✓	✓						😊	100
江漢泗			✓		✓	✓		✓							93
林進重			✓		✓	✓	✓	★						😊	100
張家欣			✓		✓	✓	★	✓						😊	100
陳增松			✓		✓	✓	✓	✓						😊	100
黃銘松			✓		✓	✓	✓	✓						😊	100
陳通敏			✓		✓	✓		✓							93
李彥錫			✓		✓	✓									85
張辛庚			✓		✓	✓									85
朱田源			✓		✓	✓									85
黃健光			✓		✓	✓	✓	✓						😊	100
黃英智			✓			✓	✓								85
張志偉			✓		✓	✓	★								93
李龍翔			✓		✓	✓	✓	✓						😊	100
張信賢			✓		✓	✓	✓	✓						😊	100
蔡永裕			✓		✓	✓	✓	✓						😊	100
吳明樹			✓		✓	✓	✓	✓						😊	100
陳淑娟			✓		✓	✓	★	✓						😊	100
林敬涵															62
徐榮森			✓		✓			✓							85
林志彥			✓		✓	✓									85
林仰秋															62
李素芬						✓									70
彭煥華			✓					✓							77
蕭興隆					✓	✓	✓								85
林原吉			✓			✓									77
吳宗融			✓		✓	✓									85

◎季出席率 100%，限補出席一次。

◎第三季出席 100%有洪有益. 賴輝梧. 林進重. 張家欣. 陳增松.

黃銘松. 黃健光. 李龍翔. 張信賢. 蔡永裕. 吳明樹. 陳淑娟共 12 位。

CYLINDER 高爾夫主委報告

大里社 40 屆社慶盃高爾夫邀請賽程序表：

10:00 大里社球友抵達球場協助 (服裝：今年度 Arc 社長送的運動休閒服服裝)

10:30 球員報到分組

10:50 大合照 (練習果嶺前，備旗桿和布條-黃健光，請桿弟拍照)

10:55 貴賓開球儀式

11:00 第一洞、第十洞同時開球

*開球貴賓：李龍翔社長、楊世裕總監、黃進霖前總監、何森德 (社慶主委)，準備彩球 4 顆 (黃健光) (祕書：蔡永裕拍照)

*4/29 日大里社 40 屆社慶晚宴頒獎 (臻愛婚宴會館 18:00)

*大里社友當日 10:00 抵達球場協助，下場後各組拍照作球場花絮。

*大里社友協助安排分組 (黃健光、張家欣)，

*報到流程：先報後先拿衣物櫃本子去更衣→分組→領取參加獎(精準確定該組人數.並在名單上打勾).

*分組方式：自己報同組名單、先到先排、分區各社社友交叉配組增進聯誼為原則。

第一組：楊世裕、李龍翔、林森平、吳彥恆

第二組：黃進霖、何森德、王素勤、賴菁慧

第三組：王英敏、紀麗霞、林美英、

第四組：

...

第二十組：

*大里社友協助分發參加禮物- (徐榮森、林原吉)，領取參加獎(精準確定該組人數.並在名單上打勾).一組裝一袋：

1. 帽子 (李龍翔社長贈)

2. 40 屆紀念球 1 條

3. 中餐現金 100 元/人 (4 人一組 400 元)

4. 礦泉水一瓶/人 (放球車上，球場附贈)

*記錄桿數請符合「扶輪四大考驗」。

*果嶺推桿須短於推桿桿身始可 Ok.

*18:00 達日好羊肉爐 (或萬里香) 餐敘：大里社、基隆東南兄弟社、后里兄弟社、Stanely 總監、Maclin 前總監伉儷、Angel、Joyce 等預訂 3+1 桌。

*餐費由李龍翔社長、高球主委黃健光、后里社聯誼主委張家欣招待。

*酒由黃銘松招待。

TRADE 節目主委報告

※今日主講人~~

◆姓名：吳宗融 Master

◆入社日期：2022.11.01

◆生日：68.10.27

◆入社日期：2022.11.01

◆職業分類：醫療

◆現職：何仙堂中醫診所 執行長

◆地址：高雄市仁武區永仁街 66 號

◆住家：高雄市三民區修武接 16 巷 11 號

◆行動：0989-723932

◆介紹人：張志偉 Hero



大里扶輪社專業簡介 吳宗融 MASTER

經歷

- 中醫醫療20餘年經歷
- (何仙堂)中醫診所執行長(2011)
- (何玄堂)中醫診所執行顧問(2014)
- 京神生醫股份有限公司執行長(2022)
- BNI高雄市中心區7年會員

何仙堂中醫



何仙堂中醫診所



何仙堂中醫診所主要服務項目



1 一般門診:內科開藥 針灸推拿

2 特別門診:育髮門診、癌症門診

3 產品輸出開發 (生髮產品)

一般門診服務 (1F)

目前在高雄地區有兩家中醫診所，三位合格中醫師看診，三位中醫師均有20年以上看診經驗，開立口服中藥配合針灸治療，一般門診皆有健保給付 通常都能得到水準以上的治療效果。





損傷推拿部 (2F)



特別門診(育髮)

有效改善落髮問題
 草本養髮組 由中醫師與多名生技博士共同開發
 強健髮根 滋養髮絲

DPH

案例分享



Before 使用4週 After

落髮原因
雄性落髮



DeePerHair
 Hair Wash Shampoo
 Hair Care Essence

天然植萃，溫和保養。

東神生醫股份有限公司
 +886-7-374-9123
 高雄市中區中正路148號4樓之1至4樓之4

有效改善落髮問題
 DPH髮組 由中醫師與多名生技博士共同開發
 強健髮根 滋養髮絲

DPH

案例分享



before after

癌症掉髮 使用後

DPH菁華液

天然植萃
 溫和保養
 快速吸收
 回復健康頭皮

適用族群

- 遺傳性造成者
- 產後造成者
- 壓力造成者
- 頭皮問題者
- 化療、放療者
- 化學清潔用品不耐者



天然植萃，溫和保養。

東神生醫股份有限公司
 +886-7-374-9123
 高雄市中區中正路148號4樓之1至4樓之4

活的洗髮酵素





有效改善落髮問題

DPH髮組 由中醫師與多名生技博士共同開發
強健髮根 滋養髮絲

案例分享



熟女掉髮 使用後

DPH 菁華液

天然植萃
溫和保養
快速吸收
回復健康頭皮

適用族群

- 遺傳性造成者
- 產後造成者
- 壓力造成者
- 頭皮問題者
- 化療、放療者
- 化學清潔用品不耐者



天然植萃，溫和保養。

京神生醫股份有限公司
+886-7-374-5123
高雄市中區中正路148號8樓之1至8樓之4



有效改善落髮問題

DPH髮組 由中醫師與多名生技博士共同開發
強健髮根 滋養髮絲

案例分享



七級禿也有救 / 育髮8個月

DPH 菁華液

天然植萃
溫和保養
快速吸收
回復健康頭皮

適用族群

- 遺傳性造成者
- 產後造成者
- 壓力造成者
- 頭皮問題者
- 化療、放療者
- 化學清潔用品不耐者



天然植萃，溫和保養。

京神生醫股份有限公司
+886-7-374-5123
高雄市中區中正路148號8樓之1至8樓之4

癌症特別門診

目前國人每4分鐘左右就有一人罹患癌症，在未來癌症也會成為慢性疾病的一種，**何仙堂中醫**特別與**蔘源集團**合作，共同解決所有癌病患的問題

中醫把脈
看診

加入適量
昔元

能量床溫
熱治療

水晶能量床:提升免疫力對抗癌細胞

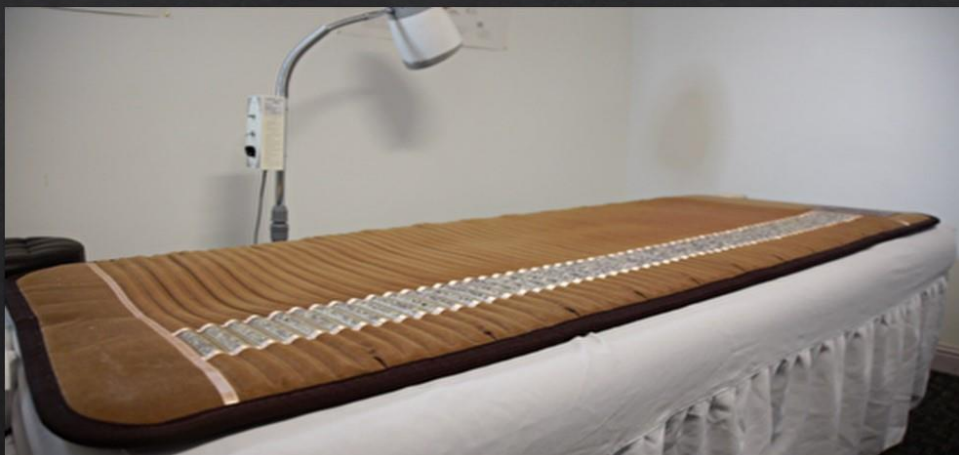

胰臟癌4期患者經3個月治療

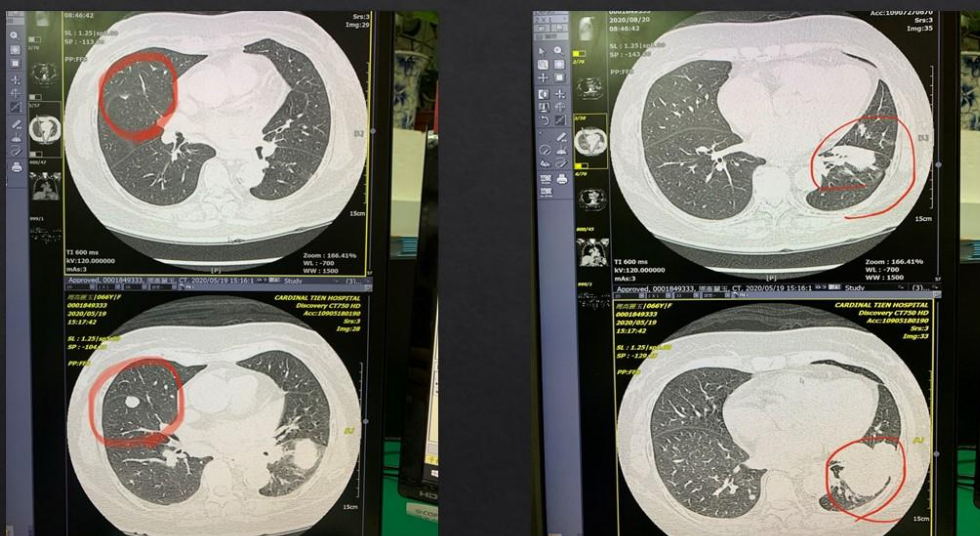

產品開發：養髮居家套組

提供毛髮所需養份

草本養髮組 中醫師與多名生技博士監製
研發適合敏感肌的產品

DPH 菁華液
天然無害
溫和保養
快速吸收
回復健康頭皮



調理油質頭皮，
維護頭皮的健康，
用時數秒即可清潔香氣，
可舒緩的壓力，
保持頭皮水分。

適用於頭皮清潔後之保養步驟
搭配DPH洗髮粉使用效果更佳

天然無害，溫和保養

京紳生醫股份有限公司
+886-7-374-9113
高雄市中區中正路118號4樓之4

有效改善落髮問題

草本養髮組 中醫師與多名生技博士監製
研發適合敏感肌的產品

DeePerHair
找回頭皮清透呼吸感

Hair Wash Powder
Hair Care Essence



適用族群

- 遺傳性造成者
- 產後造成者
- 壓力造成者
- 頭皮問題者
- 化療、放療者
- 化學清潔用品不耐者

屑 油 掉
癢 敏

天然無害，溫和保養

京紳生醫股份有限公司
+886-7-374-9113
高雄市中區中正路118號4樓之4

在家輕鬆SPA頭皮

草本養髮組 中醫師與多名生技博士監製
研發適合敏感肌的產品

DPH 洗髮粉

草本植萃，
回歸原始，
安全無添加，
自然降解。



草本植萃
無添加
清潔洗淨

回歸原始自然清潔，
一般中性清潔效果。

特別精華手工洗滌，
打開毛孔提供清潔劑本，
於潔心淨潔深層，
有效卸除髮根污垢，
允你頭皮潔淨及清爽。

保有清新爽感，髮根蓬鬆一整天。
獨特製粉技術，環保又能徹底清潔。

天然無害，溫和保養

京紳生醫股份有限公司
+886-7-374-9113
高雄市中區中正路118號4樓之4

產業鏈結合作走向國際市場

一般引薦：一般體質調理

理想引薦：癌症治療門診(可視訊看診)

夢幻引薦：國內外產品 經銷商、代理商



國際扶輪 3462 地區台中市第 1-4 分區
2023.04-06 月份 大里扶輪社 例會節目表

社長：李龍翔
秘書：蔡永裕
節目：江漢泗

例會/日期		節目內容	起迄時間	擔當司儀	附記
2065	04/10	一	下半年度第一次內輪餐敘. 慶生會暨社友職業報告	時間:下午 18:30~19:00 用餐 19:00~20:00 例會 地點:社館「國光樓六樓」	林志彥 召開理事會
	04/13	四	大里社慶盃高球賽	時間:10:30 報到,11:00 開球 地點:霧峰球場	黃健光
2066	04/15	六	后里社 29 週年社慶暨聯合例會	時間:17:30 註冊,聯誼 18:00 慶典開始 地點:東達美饌餐廳	張家欣
	04/21	五	4 月份大組爐邊	時間:18:30 地點:漁人料理屋餐廳	張信賢
	04/22	六	生命橋梁結業		
2067	04/29	六	本社 40 週年社慶暨聯合例會	時間:17:20 註冊,聯誼 18:00 慶典開始 地點:臻愛花園飯店	何森德
2068	05/01	一	勞動節休會		
	05/04	四	與后里兄弟社高球賽	時間:11:30 開球 地點:霧峰球場	黃健光
2069	05/06	六	石岡社 20 週年社慶暨聯合例會	時間:17:30 註冊,聯誼 18:00 慶典開始 地點:東達美饌餐廳	蔡永裕
2070	05/07	日	與后里兄弟社慶祝母親節家庭日活動	時間:09:00 登山活動 11:30 餐敘活動 地點:東山水岸餐廳	張家欣
	05/11	四	助理總監杯高球賽	時間:10:30 報到,11:00 開球 地點:霧峰球場	黃健光
2071	05/19	五	助理總監之夜暨分區聯合例會	時間:17:00 報到 18:00 開會 地點:菊園旗幟店	蔡永裕
	05/20	六	地區講習會	時間:08:00-17:00 地點:章荊大寶山校區	徐榮森

2072	05/29	一	下半年度第二次內輪餐敘暨社友職業報告	時間:下午 18:30~19:00 用餐 19:00~20:00 例會 地點:社館「國光樓六樓」	陳淑娟	
2073	06/05	一	專題演講	時間:下午 18:30~19:00 用餐 19:00~20:00 例會 地點:社館「國光樓六樓」		
2074	06/12	一	下半年度第三次內輪餐敘. 慶生會暨社友職業報告	時間:下午 18:30~19:00 用餐 19:00~20:00 例會 地點:社館「國光樓六樓」		
2075	06/19	一	專題演講	時間:下午 18:30~19:00 用餐 19:00~20:00 例會 地點:社館「國光樓六樓」		
2076	06/26	一	社長感恩晚會	時間地點另行通知		

LIGHTER扶輪知識主委報告

週週給您 實用的扶輪知識 (SEP-5)

「扶輪宗旨」在於造就真正的扶輪人

我們所實踐的扶輪宗旨 (Object of Rotary) 其內容只提到扶輪社員，沒有一個地方提到扶輪社或地區。扶輪宗旨是為鼓勵及培養扶輪社員的人格及服務精神。內容所列的每一項都強調要由扶輪社員實際去作為。因為「做扶輪工作是扶輪社員及扶輪社，不是地區總監、RI理事或RI社長」(2002-03 RIP Bhichai Rattaku)。因此，「為了使扶輪能在下一世紀蓬勃發展，領導者責任應是改變扶輪社員，使其能成為真正的扶輪人」(1999-2000 RIP Carlo Ravizza)。



3481 扶輪地區 2018-19年度 扶輪知識委員會

週週給您 實用的扶輪知識 (OCT-1)

例會次數由各社決定但至少要有兩次

扶輪初創期並未規定例會的次數，而是由各社自行決定。由於較多的聯誼能促進社內的融洽氣氛與活動效益。逐漸的，每週都開例會的扶輪社漸趨於多數。1922年於洛杉磯舉行的國際年會通過了「扶輪社模範章程」，規定每週應舉行例會；嗣後大多數的社都將例會改成每週舉行。2001年RI理事會同意試辦可更改例會方式與時間的計劃：New Models for Rotary Clubs Pilot Project。2016年立法會議則通過最新的決議：每個月至少要有兩次的例會。



3481 扶輪地區 2018-19年度 扶輪知識委員會

週週給您 實用的扶輪知識 (OCT-2)

例會用餐的傳統與趨向檢樸的思考

全球第一個芝加哥扶輪社在1905年成立，初期例會並未用餐。因經營保險業的社員牛頓例會遲到而被其他社員指責；牛頓說是因用餐以致遲到；於是經大家商議決定在例會用餐。由於共同用餐氣氛良好，友誼大大的增進。歐美國家扶輪社的例會用餐經常十分簡單。在臺灣因餐費常居高不下，致誤解扶輪聯誼總在吃喝的人一直不曾減少。能否趨向檢樸，思考樽節餐費；甚至共餐而不供餐，值得我們省思！



3481 扶輪地區 2018-19年度 扶輪知識委員會

週週給您 實用的扶輪知識 (OCT-3)

扶輪例會 節目的任務與籌劃原則

例會節目之任務，在於讓社員從內心建立充滿敬業精神的職業倫理，幫助社員發揮潛力，使自己成為真正的扶輪人。同時也培養社員有系統的把服務的種子播撒到工作領域的同仁身上小心栽培直到確定種子生根發芽為止。建議每六次應至少安排一次以「扶輪知識」為主題的例會節目；闡揚扶輪的信念價值、扶輪精神、扶輪宗旨、職業倫理及四大考驗等之應用。例會節目通常由節目委員會籌劃，但建議一定要邀請扶輪知識委員會共同參予。



3481 扶輪地區 2018-19年度 扶輪知識委員會

週週給您 實用的扶輪知識 (OCT-4)

扶輪例會要準時執行並慎重的規劃

例會流程要嚴謹、順暢，並一定要準時開始與結束。流程拖延致要求社長「買時間」並非常態，也耽誤了大家的接續行程。例會不需太嚴肅；應鼓勵活潑有趣，使社員在開拓視野之外都有學習及表達的機會。例會是社員共修的場所，透過參予與分享，將能鼓勵及激發超我服務的理念。因此節目的規劃一定要慎重而認真千萬不宜流於娛樂本位的節目。至於在例會中從事推銷產品及廣告等商業行為，或是從事政治或宗教活動，則更在禁止之列。



3481 扶輪地區 2018-19年度 扶輪知識委員會

PAINT 財務報告 大里扶輪社第四十屆應收社費明細表

	社友姓名	上半年度未繳	常年社費收入(1-6) @3300	區年會分攤金	區年會註冊費	分區聯合晚會	婚喪喜慶代金	親子活動統一捐	社區服務統一捐	新春團拜統一捐	春遊自付款	歡喜收入	總計應收	已收	未收	
1	洪有益	9766	19,800	1,000	1,200	1,800	5,000	695	839	1,143			41,243	41,243	0	洪有益A-KI
2	劉振銘	4327	19,800	1,000	1,200	1,800	5,000	695	839	1,143			35,804		35,804	劉振銘PRINT
3	宋喜來	327	19,800	1,000	1,200	1,800	5,000	695	839	1,143			31,804		31,804	宋喜來PRESS
4	何森德	4211	19,800	1,000	2,400	1,800	5,000	695	839	1,143		1,500	38,388	37,245	1,143	何森德PAINT
5	賴輝梧	5327	19,800	1,000	2,400	1,800	5,000	695	839	1,143			38,004	40,000	-1,996	賴輝梧LIGHT
6	江漢泗		19,800	1,000	2,400	1,800	5,000	695	839	1,143			32,677	144	32,533	江漢泗TRADE
7	林進重	6757	19,800	1,000	1,200	1,800	5,000	695	839	1,143		500	38,734	37,591	1,143	林進重LIGHTER
8	張家欣		19,800	1,000	2,400	1,800	5,000	695	839	1,143		1,000	33,677	1,000	32,677	張家欣MANPOWER
9	陳增松		19,800	1,000	1,200	1,800	5,000	695	839	1,143			31,477		31,477	陳增松MATSU
10	黃銘松		19,800	1,000	2,400	1,800	5,000	695	839	1,143			32,677	32,950	-273	黃銘松PACK
11	陳通敏		19,800	1,000	1,200	1,800	5,000	695	839	1,143			31,477	2,051	29,426	陳通敏ALUMI
12	李彥錫		19,800	1,000	2,400	1,800	5,000	695	839	1,143			32,677	41,624	-8,947	李彥錫LASER
13	張辛庚	6757	19,800	1,000	1,200	1,800	5,000	695	839	1,143			38,234	38,234	0	張辛庚SHOES
14	朱田源		19,800	1,000	1,200	1,800	5,000	695	839	1,143			31,477	11,673	19,804	朱田源TONY
15	黃健光		19,800	1,000	2,400	1,800	5,000	695	839	1,143			32,677	34,890	-2,213	黃健光CYLINDER
16	黃英智	21356	19,800	1,000	2,400	1,800	5,000	695	839	1,143			54,033	52,890	1,143	黃英智FOOD
17	張志偉	32494	19,800	1,000	2,400	1,800	5,000	695	839	1,143			65,171	65,000	171	張志偉HERO
18	李龍翔		19,800	1,000	2,400	1,800	5,000	2,780	3,356	4,572		500	41,208	85,232	-44,024	李龍翔ARC
19	張信賢		19,800	1,000	2,400	1,800	5,000	1,390	1,678	2,286			35,354	53,274	-17,920	張信賢SAM
20	蔡永裕		19,800	1,000	2,400	1,800	5,000	1,390	1,678	2,286			35,354	57,305	-21,951	蔡永裕PIPE
21	吳明樹		19,800	1,000	2,400	1,800	5,000	695	839	1,143			32,677	51,587	-18,910	吳明樹TREE
22	陳淑娟		19,800	1,000	1,200	1,800	5,000	695	839	1,143			31,477	33,035	-1,558	陳淑娟MONICA
23	林敬涵	1331	19,800	1,000	1,200	1,800	5,000	695	839	1,143			32,808	32,808	0	林敬涵BILL
24	徐榮森	1531	19,800	1,000	2,400	1,800	5,000	695	839	1,143			34,208	50,000	-15,792	徐榮森AIR CON
25	林志彥		19,800	1,000	2,400	1,800	5,000	695	839	1,143			32,677	52,982	-20,305	林志彥BRUNCH
26	林仰秋	38324	19,800	1,000	1,200	1,800	5,000	695	839	1,143		5,400	75,201	75,400	-199	林仰秋SEVEN
27	李素芬	39327	19,800	1,000	1,200	1,800	5,000	695	839	1,143			70,804		70,804	李素芬IHOME
28	彭煥華	8969	19,800	1,000	1,200	1,800	5,000	695	839	1,143			40,446	38,464	1,982	彭煥華LAWYER
29	蕭興隆	45327	19,800	1,000	2,400	1,800	5,000	695	839	1,143			78,004	78,004	0	蕭興隆MAKE
30	林原吉	6757	19,800	1,000	1,200	1,800	5,000	695	839	1,143			38,234	38,234	0	林原吉STEVEN
31	吳宗融		19,800	1,000	1,200	1,800	5,000	695	839	1,143			31,477		31,477	吳宗融MASTER
	總計	232,888	613,800	31,000	56,400	55,800	155,000	25,020	30,204	41,148	5,400	3,500	1,250,160	1,082,860	167,300	

P.S社費繳費明細如上·請社友們準時繳交.以便社務運作順利請匯款至土地銀行大里分行 戶名:臺中市大里扶輪社 帳號:150001001479

P.S社費繳費明細如上·請社友們準時繳交.以便社務運作順利請匯款至土地銀行大里分行 戶名:臺中市大里扶輪社 帳號:150001001479



訪問日本富士吉田西姊妹社!!



春游大家開心的模樣!!