

中華民國 114 年 8 月 11 日 第 43 期 第 2 卷



2025-26 年度第 2187 次例會
第 43 屆社長新政策及目標
& Star 會議
和園日本料理宴會餐廳

2025-2026 年度理事：蕭興隆、林聖堡、
江漢泗、李彥錫、黃健光、黃英智、張志偉、
李龍翔、蔡永裕、張信賢、陳淑娟、徐榮森、
林原吉
社訓練師：陳增松 RCC 主委：張信賢

社 長：蕭興隆
副社長：陳淑娟
秘 書：林聖堡
財 務：李彥錫
糾 察：李龍翔

社務行政委員會主委：陳淑娟
社 員 委 員 會主委：黃健光
服務計劃委員會主委：蔡永裕
扶輪基金委員會主委：黃英智
公共形象委員會主委：江漢泗

新世代主委：林原吉
節 目 主委：崔素年
出 席 主委：張家欣
聯 誼 主委：黃健光
社 刊 主委：彭煥華

2025-2026 年度地區目標

25-26 年度 社員成長目標

一、創立3~5個新社 (目前64社)

1. 成功創立一個新社：
地區總監提供獎金：10萬元。
2. 成功成立一個衛星社：
地區總監提供獎金：3萬元。

二、新社友招募獎勵計畫

1. 社友成功推薦 1 名新社友：
可獲得總監獎勵金1500元。
2. 社友成功推薦 5 名以上新社友：
可額外獲得總監頒發的「獎狀與限量紀念品」。

25-26 年度 扶輪基金目標

一、預估總捐獻目標：USD\$60萬

可以透過以下方式來達成目標：

- (1) 阿奇·柯藍夫協會榮譽圈 AKS
- (2) 巨額捐獻人 MD (Major Donor)
- (3) 保羅哈里斯之友 PHF (Paul Harris Fellow)
- (4) 捐獻永久基金 Endowment Fund

二、End Polio Society 捐獻：

- (1) 平均每位社員至少 USD\$50。
- (2) 地區捐獻20%的DDF。
- (3) 每社捐贈大於 USD\$1500另頒發感謝狀。

三、鼓勵各社EREY目標達成：

地區內至少2/3以上扶輪社達標。

四、鼓勵中華扶輪教育基金：

- (1) 地區每人NT\$600以上。
- (2) 冠名獎學金之捐贈。
- (3) 提供台灣碩、博士班學生獎學金。

25-26 年度 地區扶輪行動計劃目標

25-26 國際扶輪社當選人馬里歐·甘瑪葛說，雖然扶輪社友單獨工作也能取得偉大成就，但與他人合作成為一個良善的「合作夥伴關係」，則有可能改變世界。

集眾人之力，成眾人之事。

每位社友
每天NT\$ 3
 $950/365=2.6$

$250+200+250+400+50$
 $=1150-200=950$

每社
每天NT\$20
 $7300/365=20$

$5000+800+1500=7300$

單位：新台幣(元)

年度服務計畫活動項目	每位社友	每社
A. C 肝防治	250	
B. 萬人淨灘	200	
C. 反毒教育		5,000
D. 全台盲人路跑	250	
E. 地區扶輪日	400	
F. 扶輪公益網	50	
G. DEI女性賦權論壇		800
H. 扶輪知識 STAR會議		1,500
I. 228馬拉松慢跑		10,000

25-26 年度 地區扶輪行動計劃目標

增加我們的影響力

Increase Our Impact

Action Plane Priority 1

擴大我們的影響範圍

Expand Our Reach

Action Plane Priority 2

提升參予者的投入感

Enhance Participant Engagement

Action Plane Priority 3

增加我們的適應能力

Increase Our Ability to Adapt

Action Plane Priority 4

1. 萬人淨灘
2. 盲人路跑
3. 反毒教育
4. C 肝防治
5. 扶輪公益網
6. 年度基金
7. 鉅額捐獻
8. RYE青少年交換

1. 地區扶輪日
2. DEI女性賦權
3. 扶輪公益網
4. 扶青社、扶少團
5. 扶輪青少年領袖營(RYLA)
6. RYE青少年交換
7. 推薦新社友
8. 期望達到的社員人數

1. 各項研習會
2. 各項服務與活動
3. 地區年會
4. STAR會議
5. 228路跑
6. 職業分類
7. 人才庫
8. 總監盃高爾夫球賽

1. 策略計畫
地區、各扶輪社設置策略計畫委員會。
2. 精簡社務流程
檢討扶輪社章程細節
3. 更新網站與社群媒體

Make 社長時間

Pipe IPP Monica 社當 Pao 秘書各位 PP、社友、夫人大家晚安。

今天是第 43 屆首次移動例會

本屆歷經交接旅遊、首敲及慶祝父親節等等活動，社友及夫人皆都踴躍參與，氣氛也都非常溫馨、熱鬧、歡樂，Make 在此感謝大家的支持。

下列為本屆政策與目標：

1. 協助分區完成年度計劃。
2. 扶輪之子部份承接上屆的學校與人數。
3. 增加社友人數至 35 位
4. 促進社友及兄弟社間的聯誼。

「這一年，我們要一起團結行善，傳愛無限；

每一位社員的笑容與努力，都是扶輪精神最溫暖的證明。

我不是要一個人做很多，而是希望我們一起做很多，讓這個社更有溫度、更有力量。」

Pao 秘書報告

大里扶輪社 2025~2026 年度八月份理事會議議程

一、 時 間：114 年 8 月 02 日（星期六）上午 11：00

二、 地 點：紅瑛庭園餐廳

（台中市北屯區東山路二段 131-5 號）

三、 參加人員：蕭興隆、陳淑娟、蔡永裕、江漢泗、李彥錫、黃健光、黃英智、
張志偉、李龍翔、張信賢、徐榮森、林原吉

四、 缺 席：林聖堡

五、 主 席：社長 蕭興隆

六、 紀 錄：副社長 陳淑娟

七、議 程：1 報告出席人數

2 主席宣佈開會

3 討論提案

討論提案：

案由 1：近期活動追蹤及討論案。

提案人：蕭興隆 Make

說明：請確認以下活動和例會。

國際扶輪 3462 地區台中市第 1-4 分區
2025/8~9 月份 大里扶輪社 例會節目表

社長：蕭興隆

秘書：林聖堡

節目：崔素年

例會/日期			節目內容	起迄時間	司儀	附 記
	8 月 2 日	六	慶祝父親節家庭日活動 (登山健行)+理事會	時間：09：30 登山健行 11：00 理事會 地點：日光溫泉停車場集合 用餐：紅瑛庭園餐廳		
	8 月 3 日	日	內輪手作	時間：09：00 地點：社館		
2186	8 月 4 日	一	變更 8/2 慶祝父親節家庭日活動	時間：8/2 地點：大坑登人健行		變更例會
	8 月 4 日	一	爐邊餐會	時間：18：30 地點：巧味膳房 台中市大里區大里路 200 號		
2187	8 月 11 日	一	上半年度第一次移動例會 8 月慶生會、社長新政策及目標、staRv 主講人張家欣、黃健光	時間：18:00~19:00 用餐 19:00~20:00 例會 地點：和園日本料理餐廳	陳增松	移動例會
2188	8 月 18 日	一	職業報告 Hinoki、R. E. Ma	時間：18:00~19:00 用餐 19:00~20:00 例會 地點：和園日本料理餐廳	黃健光	移動例會
2189	8 月 25 日	一	RYE 交換生簡報 Inboud 學生報告	時間：18:00~19:00 用餐 19:00~20:00 例會 地點：社館	黃英智	
2190	9 月 1 日	一	僑泰高中溫校長專題演講	時間：18:30~19:00 用餐 19:00~20:00 例會 地點：和園日本料理餐廳	張志偉	移動例會
2191	9 月 8 日	一	專題報告			
	9 月 13 日	六	內輪手作	時間：13：30 地點：社館		
2192	9 月 15 日	一	專題報告			
2193	9 月 22 日	一	變更 10/4 跟后里兄弟社慶祝中秋			變更例會
2194	9 月 29 日	一	第五週休會			

決議：照案通過

案由 2：10/13（星期一）第 2196 次例會變更地點案。

提案人:徐榮森 Air con

說明：第 2196 次例會變更為 10/18~10/19（星期六、日）舉行基隆東南兄弟社聯誼及秋遊，因長榮桂冠酒店已經沒有房間，因此改為汐止福泰大飯店請決定住宿地點，行程另定。

決議：照案通過

案由 3：確認 7/4~7/6 交接旅遊統一捐案。

提案人:蕭興隆 Make

說明：請看 P10~P12

決議：照案通過

案由 4：印通訊錄小冊子，或使用通訊錄 APP 案。

提案人:蕭興隆 Make

說明：由於有社友反應都不認識新社友，所以要印通訊錄小冊子，但考慮陸續會有新社友加入，所以建議使用手機通訊錄 APP。

諭聖資訊有限公司

報價單

台中市南區大慶街二段7巷31號
TEL：04-24712718 FAX：04-24754719

報價日期：114/07/22

幣別：TWD 新臺幣 匯率：1.00

頁次：1

客戶名稱：B00676-Z 國際同濟會各分會

報價憑證：11407220001

公司地址：

聯絡人：

電話：

傳真機：

統一編號：

序號	產品編號	品名規格	單位	數量	單價	金額
1	15-50002	數位通訊錄(首年)	套	1.00	6000.00	6000.00
2	15-50002	數位通訊錄(第二年)	套	1.00	3000.00	3000.00

(以下空白)

付款條件：貨到收現金或即期支票

稅前合計：9000

有效期限：

營業稅額：0

業務代表：林聖智

報價總額：9000

備註：

報價金額為現金價，報價有效期限七天

若同意上列報價內容，請簽全名正楷並加蓋公司章回傳，謝謝

客戶簽章：

決議：使用 LINE 群組記事本，記錄社友資料，以方便查看。

案由 5：國際扶輪台灣總會通知繳納 2025-26 年度會費，每人(年)\$100 元案。

提案人:林聖堡 Pao

說明：收到國際扶輪台灣總會通知繳納 2025-26 年度會費，每人(年)\$100 元，因查無之前繳費情況，因此在理事會提出討論。

國際扶輪台灣總會

Taiwan Rotary Clubs Association

地址：220085 新北市板橋區中山路二段 443 巷 79 號 14 樓

電話：2370-2525 網 站：http://www.ritrea.com.tw

傳真：2389-7272 E-mail：twrotary@ms81.hinet.net

函

扶總八字第 0051 號
中華民國 114 年 7 月 31 日

受文者：全台各扶輪社

副 本：國際扶輪 3461 地區總監 蔡陽明 DG Sunny
國際扶輪 3462 地區總監 李安娜 DG AST
國際扶輪 3470 地區總監 莊和達 DG Doctor
國際扶輪 3481 地區總監 黃鈴翔 DG Sunny
國際扶輪 3482 地區總監 張文瀚 DG Branden
國際扶輪 3490 地區總監 張煥章 DG Archi
國際扶輪 3501 地區總監 劉正輝 DG Charlie
國際扶輪 3502 地區總監 張文斌 DG Daniel
國際扶輪 3510 地區總監 邱綉惠 DG Susan
國際扶輪 3521 地區總監 林振邦 DG James
國際扶輪 3522 地區總監 林政邦 DG Capital
國際扶輪 3523 地區總監 張璿真 DG Jenny

主 旨：通知 貴社繳納 2025-26 年度國際扶輪台灣總會會費，如說明。

說 明：

- 一、國際扶輪台灣總會為因應台灣人民團體法，各扶輪社法人化申請所需而成立，凡在中華民國依法成立之扶輪社均為本會之會員社，本會作為政府機關與全國扶輪社之互動對口，有賴會費收入方能持續運作，懇請各社惠予依照 2025 年 7 月 1 日之社員數為準，每名會費新台幣 100 元計算，繳納 2025-26 年度（自 2025 年 7 月 1 日至 2026 年 6 月 30 日止）會費。
- 二、本會第 17 屆理監事已於 2024 年 7 月 1 日就職，在二年任期擬推動下述活動：
 1. 舉辦扶輪高峰論壇，透過辦理跨地區研討會，凝聚台灣各扶輪社之共識，並透過本會向台灣政府及國際扶輪提出建言。
 2. 協助媒合扶輪地區與衛福部國民健康署辦理「2025 年消除 C 型肝炎最後一哩路計畫」（獄中受刑人特殊族群治療）。
 3. 協助辦理 2026 台北國際扶輪年會，事項如下：
 - (1) 協助 HOC 管理 2026 台北國際扶輪年會財務帳戶。
 - (2) 辦理內政部「結餘經費留用計劃書」。
 - (3) 辦理財政部台北國稅局板橋分區申報「教育文化公益慈善機關或團體及其作業組織結算申報書」。
 - (4) 協助 HOC 辦理各項活動簽約事宜。

(5) 爭取中央與各地方政府的補助、配合等事項。

(6) 處理國際扶輪貴賓來台之機場入境通關禮遇等接待事宜。

4. 協助新成立扶輪社辦理人民團體之立案申請。

三、繳費方式：

(1) 請匯款至國際扶輪台灣總會銀行帳戶：

兆豐國際商業銀行 衡陽分行

戶名：國際扶輪台灣總會

帳號：240-09-01056-5

【匯款時請註明扶輪社名，若 ATM 轉帳，請提供銀行末 5 碼，俾利登帳】

(2) 郵寄支票，請寄：220085 新北市板橋區中山路二段 443 巷 79 號 14 樓

四、特此函請協助，並轉知 貴地區各會員扶輪社惠辦為感。

理事長 陳中統 PDG John

決議：此案待定，暫且觀望。

案由 6：見習社友劉育承、藍日偉、劉舜凱入社資格審查案。

提案人：蕭興隆 Make

說明：見習社友劉育承、藍日偉、劉舜凱見習過 5/15 爐邊、6/16 第 2179 例會、7/2 太

平社交接、7/21 社長暨職員就職典禮、見習社友希望加入大里扶輪社，請審查入社資格。

決議：照案通過

案由 7：RYE 學生接待事宜案。

提案人：黃健光 Cylinder

說明：1. RYE 學生於 8 月 23(六)、24 (日)抵達，將安排第一棒接待家庭、社長、主委及顧問前往接機，由最後一棒接待家庭送機。

2. 接待家庭輪流接待安排

接待期間 RYE 學生	第一棒接待期間 114. 8. 24~ 114. 11. 28(六)	第二棒接待期間 114. 11. 28(六) ~115. 03. 07(六)	第三棒接待期間 115. 3. 07(六) ~返國
Elisabeth 吳貝思 抵台:Aug. 24. 13:05	接待家庭： 吳仲文 林玫嬋	接待家庭： 張信宏 陳幼嫻	接待家庭： 林明富 劉岑葳
Mariah 張允潔 抵台:Aug. 23. 17:55	接待家庭： 張信宏 陳幼嫻	接待家庭： 林明富 劉岑葳	接待家庭： 吳仲文 林玫嬋
Beatriz 林羽琪 抵台:Aug. 23. 16:15	接待家庭： 林明富 劉岑葳	接待家庭： 吳仲文 林玫嬋	接待家庭： 張信宏 陳幼嫻

3. 接待家庭第一夜問題集(規定三天內召開)

First night meeting：8 月 25 (一) 16:30

RYE 交換學生報告：8 月 25 (一) 大里社例會

4. 參加長期交換生相關費用、接待承諾書 RYE 交換及學生基金現況：

A. 地區甄試入選後，派遣家庭應繳費用**貳拾貳萬元**，交地區 RYE 委員供整年度 Outbound 學生訓練支出（場地、教材、服裝…），結餘約**捌萬伍仟元**回撥給本社，扣除地區代辦事項費用（健保費 6000 元，IB 歡迎會註冊費 10000 元，RYLA 青少年領袖營 4500 元，RYEMT 多地區年會 1500 元.. 等）約剩台幣六萬三千多元，而僑泰高中註冊費五萬元，僅剩\$13,000，不足供作 Inbound 學生約在台 10 個月的費用支出(如學雜費中文費、制服、交通費、書本…等等)及每月零用金台幣二仟伍佰元之開銷。

B. 派遣家庭須於僑泰高中註冊前另繳**三萬元**作為 Inbound 交換學在台開銷，並於交換行程完成後至結餘 15000 元（少補多不退，供 Inbound 學生在台期間：例會、大爐、節慶、餐費…等），轉入 RYE 交換學生基金。

銀行：臺灣土地銀行 大里分行（不可寫成：台灣土地銀行）

土地銀行代號：005

帳號：150001001479

戶名：臺中市大里扶輪社（不可寫成：台中市大里扶輪社）

C. 簽立對本社之 Inbound 交換學生接待承諾書(附 10 萬元現金或本票)。

D. RYE 交換學生基金

*RYE 交換學生基金來源：

a. 每位 Inbound 學生結餘款至少 15000 元-（供 Inbound 學生例會、大爐、節慶、餐費）。

b. 社友自由樂捐。

*頒發參加派遣長、短期交換學生計畫之學生獎學金每位 2,000 元。（於交接典禮中頒發）

*接待 Inbound 學生所產生之費用。（如醫療、書本、接機布條..等）

*特別費用支出應提理事會討論。

E. 15 天內辦理居留證, 簽到 105.07.31(自取約十天) 才能在六個月後享有醫療健保給付(前六個月醫療給付由 RYE 健保基金實支實付(先暫墊付，然後備妥相關收據向 RYE 辦公室申請)

F. *接待家庭須於學生參加活動接送及各自行程不方便時彼此互相支援

*標準一致：晚上門禁 10 點、早餐每週\$1000、午餐:學校營養午餐、晚餐:接待家庭準備

*通訊網路：學生抵達當晚請協助家裡網路開通以便回報平安抵達, 次日協助到通訊行開通行動網路

決議：照案通過

案由 8：3462 地區服務計畫案。

提案人:蔡永裕 Pipe

說明：3462 地區服務計畫內容，請確認大里社是否參加。

25-26 年度 地區服務計畫					
項次	日期	計畫名稱	活動經費	預定地點	備註
1	2025.09.20	萬人淨灘（世界淨灘日）	每位社友 200 元	彰化漢寶濕地	3462 地區為發起主辦地區

2	2025.10 (預計)	反毒教育	每社 5000 元	預定舉辦 5 場	第一場預定在 2025.10 月另外 4 場由 5 位地區助理總監安排時間舉辦
3	2025.12.30	全台盲人路跑	每位社友 250 元	台中惠明盲校教養院	
4	2026.01.10	地區扶輪日	每位社友 400 元	湧泉湖濱生態公園	減碳環保 C 肝篩檢扶輪公益網
5	不定期	扶輪公益網	每位社友 50 元		
6	各社自行規劃	扶輪之子認養計畫	各社自發性認養清寒國高中學子		
7		C 肝防治篩檢	每位社友 250 元		

註：之前參加的項目為 4、6

決議：照案通過，全部參與。

案由 9：3462 地區推動項目案。

提案人：蔡永裕 Pipe

說明：3462 地區推動項目內容，請確認大里社是否參加。

25-26 年度 地區推動項目					
項次	日期	項目名稱	活動經費	預定地點	備註
1	依各社研習會日期	扶輪研習會	每社 20,000 元扶青社每社 3,000 元	彰師大寶山校區	
2	2025.10.8	DEI 女性賦權論壇	每社 800 元	台中市政府會議廳	國際女孩節
3	不定期	扶輪知識 STAR 會議	每社 1500 元		2 場
4	2026.2.28	228 路跑	每社 10,000 元	中央公園	
5		RYLA 青少年領袖營	參加社友每位 4,000 元參加社分攤 4,000 元可抵一位報名費		
6		RYE 青少年交換計畫	參加社友的子女依規定繳費		
7	2026.4.12	地區年會	待定	待定	
8		總監盃高爾夫球賽	參加社友每位 1,000 元		
9		扶少團地區訓練會	輔導社每社 3,000 元扶少團地區年會輔導社每社 7,000 元		
10		台灣扶輪月刊	每位社友 700 元／年		
11	2026.6.13~17	扶輪國際會議	參加社友依規定繳費	世界年會台北南港	地帶會議 2025.12.28-30 馬來西亞

註：之前參加的項目為4、6、7、11

決議：參加項目等待總辦那邊發公文，有實施辦法再行討論。

交接旅遊計算明細							
項目	單價	數量	個人費用	社館	溢收	總費用	摘要
旅遊保險	20	16	300	20		320	15歲以下-15人 張家欣20*1、李彥錫20*2、李龍翔20*1 張信賢20*2、吳明樹20*1、林原吉20*3 林明富20*2、陳柏融20*3 社友-寶眷-1人 夏慈君20*1
	4,530	1	240	4,320	- 30	4,530	共71+2人-社友54+3+16-（15歲以下） 其他個人應付費用4,530/57=80 蕭興隆80*1、李龍翔80*1、羅佩宜80*1
車資	43,000	2	-	86,000		86,000	43,000元/車*2台
住宿（結清）	-	-		8,050		8,050	第一晚（H會館）191,000元 執秘（2人房6,300*1）/2=3,150 第二晚（遊艇酒店）282,200元 執秘（2人房9,800*1）/2=4,900
餐費	第一天 早餐	-	-	-	-	-	社長贊助
	第一天 中餐 潮州鐵道 + 餐費	520	67	7,800	27,040	34,840	潮州鐵道+餐費 51社友+1執秘=52人 其他個人應付費用520/人 蕭興隆520*1、李彥錫520*3、李龍翔520*2 張信賢520*2、林原吉520*2、林明富520*3 陳柏融520*1、羅佩宜520*1
	第一天 晚餐 H會館	67,328	1	14,640	52,704 - 16	67,328	H會館 53社友+1執秘=54人 5大人、7-12歲-7人、12-15歲-3人=共15人 7歲以下-幼稚園-5人（不算） 共72+2人（社友54+15+5不算的） 其他個人應付費用67,328/69=976 蕭興隆976*1、李彥錫976*3、李龍翔976*2 張信賢976*2、林原吉976*3、林明富976*2 陳柏融976*1、羅佩宜976*1
	第一天 宵夜	2,388	2	4,776	-	4,776	（含宵夜2,388*2份） 蕭興隆社長請客
	第二天 早餐	-	-	-	-	-	H會館-早餐
	第二天 中餐 極品鑫	35,900	1	8,040	27,872 - 12	35,900	極品鑫 51社友+1執秘=52人 5大人、7-12歲-7人、12-15歲-3人=共15人 7歲以下-幼稚園-5人（不算） 共72人（社友52+15+5不算的） 其他個人應付費用35,900/67=536 蕭興隆536*1、李彥錫536*3、李龍翔536*2 張信賢536*2、林原吉536*3、林明富536*2 陳柏融536*1、羅佩宜536*1

	第二天晚餐	-	-		-		-	遊艇酒店（一泊二食）
	第三天早餐	-	-		-		-	遊艇酒店（一泊二食）
	第三天中餐 甕仔雞	28,970	1	6,690	22,300	-	20	28,970 甕仔雞 49社友+1執秘=50人 5大人、7-12歲-7人、12-15歲-3人=15人 7歲以下-幼稚園-5人（不算） 共70人（少江漢泗伉儷） （社友50+15+5不算的） 其他個人應付費用28,970/65=446 蕭興隆446*1、李彥錫446*3、李龍翔446*2 張信賢446*2、林原吉446*3、林明富446*2 陳柏融446*1、羅佩宜446*1
	第三天晚餐 鈺香園	47,510	1	10,635	36,868		7	47,510 鈺香園 51社友+1執秘=52人 5大人、7-12歲-7人、12-15歲-3人=15人 7歲以下-幼稚園-5人（不算） 共72人（加江漢泗伉儷） （社友52+15+5不算的） 其他個人應付費用47,510/67=709 蕭興隆709*1、李彥錫709*3、李龍翔709*2 張信賢709*2、林原吉709*3、林明富709*2 陳柏融709*1、羅佩宜709*1
門票		50	4	200			-	200 6歲以下-保險 張家欣50*1、吳明樹50*1、陳柏融50*2
	大鵬灣 遊湖	300	68	4,800	15,600			20,400 第二天行程 51社友+1執秘=52人 5大人、6歲-15歲11人 共16人 幼稚園-4人（不算） 共72人（社友52+16+4不算的） 其他個人應付費用300/人 蕭興隆300*1、李彥錫300*3、李龍翔300*2 張信賢300*2、林原吉300*3、林明富300*3 陳柏融300*1、羅佩宜300*1
	魔菇 部落	300	68	4,500	15,900			20,400 第三天行程 49社友+1執秘=50人 5大人、7-12歲-7人、12-15歲-3人=15人 7歲以下-幼稚園-5人（不算） 共70人(社友50+3(3份材料))+15+5不算的) 其他個人應付費用300/人 蕭興隆300*1、李彥錫300*3、李龍翔300*2 張信賢300*2、林原吉300*3、林明富300*2 陳柏融300*1、羅佩宜300*1
	總計			62,621	296,674	-	71	359,224

總計819,524-住宿473,200=346,324 遊覽車346,324+保險4,850+執秘房間費用8,050=359,224
已匯150,000

346,324-已匯150,000=196,324

8/9 經理事會追認通過。

支付人員	應支付點數	人數	總支付點數	個人支付額	支付總金額	備註
社長	10	1	10	57,050	57,050	296,674不等於 296,665是因為差 在小數點
副社長	5	1	5	28,525	28,525	
秘書	5	1	5	28,525	28,525	
理事	1.5	10	15	8,558	85,580	
社友	1	17	17	5,705	96,985	
總點數		30	52		296,665	

個人應支付額

姓名	旅遊保險	潮州鐵道餐費	H會館晚餐	H會館宵夜 社長請客	第二天中餐 極品鑫	第三天中餐 甕仔雞	第三天晚餐 鈺香園	大鵬灣遊湖 保險 6歲以下	大鵬灣遊湖	魔菇部落	總計
蕭興隆	80	520	976	4,776	536	446	709		300	300	8,643
張家欣	20							50			70
李彥錫	40	1,560	2,928		1,608	1,338	2,127		900	900	11,401
李龍翔	100	1,040	1,952		1,072	892	1,418		600	600	7,674
張信賢	40	1,040	1,952		1,072	892	1,418		600	600	7,614
吳明樹	20							50			70
林原吉	60	1,040	2,928		1,608	1,338	2,127		900	900	10,901
林明富	40	1,560	1,952		1,072	892	1,418		900	600	8,434
陳柏融	60	520	976		536	446	709	100	300	300	3,947
羅佩宜	80	520	976		536	446	709		300	300	3,867
總計	540	7,800	14,640	4,776	8,040	6,690	10,635	200	4,800	4,500	62,621

大里扶輪社 2025-26 年度 7 月零用金現金收支明細

傳票 No.	科目表	明細	收入	支出	餘額
	上期結餘				18,181
0701	辦公-雜費	存摺換社長印鑑*3 本		300	17,881
0703	社務-生日結婚禮金	7 月生日結婚紅包\$200*6		1,200	16,681
0705	銀行存款	6 月零用金	80,000		96,681
0707	辦公-房租租賃費	#7-9 月		30,000	66,681
0708	辦公-管理費	7/1-8/31 \$2580*2 個月		5,160	61,521
0709	社務-雜項購置	總監公訪布條		120	61,401
0711	社務-聯合例會餐費	太平社認 1 桌		6,000	55,401
	社務-聯合例會餐費	國光社認 1 桌		6,000	49,401
	社務-聯合例會餐費	霧峰社認 1 桌		7,000	42,401
0712	社務-雜項購置	殺蟲劑、蒼蠅拍		119	42,282
0714	辦公-文具用品	膠水、橡皮擦、厚紙硬版		65	42,217
	辦公-文具用品	厚紙硬版、A4 透明公文袋		135	42,082
0715	國際-RYE 費用	短期交換生洪于淇獎助金		2,000	40,082
		長期交換生林羽家獎助金		2,000	38,082
		長期交換生吳芷安獎助金		2,000	36,082
		長期交換生弘允忻獎助金		2,000	34,082
0718	辦公-郵電	7 月網路電話費		1,524	32,558
合 計			80,000	65,623	32,558

大里扶輪社 2025-26 年度 7 月銀行存款收支明細

社務 銀行存款收支明細----7 月(帳號 150001001479)					
編號 No	科 目	明 細	收 入	支 出	餘 額
	上期結餘				187,419
0702	其他收入	生命橋樑補助款	50,000		237,419
0704	特別活動費	Make, Pao 就職金 \$10,000*2		20,000	217,419
0705	應收社款	黃英智 FOOD	30,000		247,419
	應收社款	蕭興隆 Make	100,000		347,419
	應收社款	夏慈君 Crystal	16,100		363,519
0706	現金	7 月預支零用金		80,000	283,519
0710	應收社款	黃銘松 Pack	60,000		343,519
	應收社款	黃健光 Cylinder	30,000		373,519
	應收社款	李彥錫 Laser	30,000		403,519
0713	應收社款	徐榮森 Air con	50,000		453,519
	應收社款	張志偉 Hero	100,000		553,519
	應收社款	馬定義 R. E. Ma	60,000		613,519
	應收社款	陳淑娟 Monica	50,000		663,519
0717-1	社務-特別活動費	交接旅遊車資		86,000	577,519
0717-2	社務-特別活動費	第一天中餐-鐵道園區		34,840	542,679
		第一天晚餐-H 會館		72,104	470,575
		第二天中餐-極品蠡		35,900	434,675
		第三天中餐-竹香園		28,970	405,705
		第三天晚餐-鈺香園		47,510	358,195
0717-3	社務-特別活動費	大鵬灣遊湖		20,600	337,595
		魔菇部落		20,400	317,195
0719	應收社款	吳明樹 Tree	30,000		347,195
	應收社款	江漢泗 Trade	30,000		377,195
0720	應收票據	沖#0716 #何森德 Paint	30,000		407,195
		沖#0716 #洪有益 A-Ki	30,000		437,195
0721	薪資	羅佩宜 7 月 28,590+勞健保 2,894		31,484	405,711
合 計			696,100	477,808	405,711

大里扶輪社 2025-26 年度基金收支明細

項目	科目	摘要	收入	支出	結餘
共同基金	42 屆結餘金額				\$ 1,340,562
婚喪喜慶代金	42 屆結餘金額				\$ 71,986
扶輪之子帳戶	42 屆結餘金額				\$ 100,442
RYE 交換學生	42 屆剩餘款				\$ 57,510
	7/2-短期交換生獎學金 2000	洪于淇		2,000	\$ 55,510
	7/21-長期交換生獎學金 2000	林羽家		2,000	\$ 53,510
	7/21-長期交換生獎學金 2000	吳芷安		2,000	\$ 51,510
	7/21-長期交換生獎學金 2000	張允忻		2,000	\$ 49,510

4 臨時動議

- (1) 張志偉 Hero PP 邀請各位社友伉儷參加台中市優良國際同濟會 49-50 屆會長交接典禮，歡迎共同參與。
- (2) 社友徐榮森 Air con 高爾夫球一桿進洞，於 8/18 邀請全體社友伉儷在和園日本料理餐廳進行慶祝餐敘，歡迎全體社友伉儷前往參加。為表慶賀，大里扶輪社理事會決議通過由婚喪喜慶基金支出 10,000 祝賀金給徐榮森。

大里扶輪社第43屆應收社費明細表

2025/8/7

編號	會計科目	常年社費	R.I.會費	地區基金	中華扶輪	人社費	婚喪喜慶	共同基金	交接旅遊		總計			黃色-理事
	姓名	收入(7-12)	全年	全年	教育金	代金	代金	基金	統一捐	個人應付	應收	已收	未收/溢收	橘紅-社長、副社長、秘書
		3,300	2,490	900	600	10,000	5,000		5,705					
1	洪有益	19,800	2,490	900	600		5,000		5,705		34,495	30,022	-4,473	洪有益A-KI
2	劉振銘	19,800	2,490	900	600		5,000		5,705		34,495	107	-34,388	劉振銘PRINT
3	宋喜來	19,800	2,490	900	600		5,000		5,705		34,495		-34,495	宋喜來PRESS
4	何森德	19,800	2,490	900	600		5,000		5,705		34,495	30,178	-4,317	何森德PAINT
5	江漢泗	19,800	2,490	900	600		5,000		8,558		37,348	30,662	-6,686	江漢泗TRADE
6	林進重	19,800	2,490	900	600		5,000		5,705		34,495	34,450	-45	林進重LIGHTER
7	張家欣	19,800	2,490	900	600		5,000		5,705	70	34,565		-34,565	張家欣Manpower
8	陳增松	19,800	2,490	900	600		5,000		5,705		34,495	86	-34,409	陳增松MATSU
9	黃銘松	19,800	2,490	900	600		5,000		5,705		34,495	63,991	29,496	黃銘松PACK
10	李彥錫	19,800	2,490	900	600		5,000		8,558	11,401	48,749	45,206	-3,543	李彥錫LASER
11	張辛庚	19,800	2,490	900	600		5,000		5,705		34,495		-34,495	張辛庚SHOES
12	黃健光	19,800	2,490	900	600		5,000		8,558		37,348	35,627	-1,721	黃健光Cylinder
13	黃英智	19,800	2,490	900	600		5,000		8,558		37,348	30,000	-7,348	黃英智FOOD
14	張志偉	19,800	2,490	900	600		5,000		8,558		37,348	101,787	64,439	張志偉HERO
15	李龍翔	19,800	2,490	900	600		5,000		8,558	7,674	45,022	50,276	5,254	李龍翔ARC
16	張信賢	19,800	2,490	900	600		5,000		8,558	7,614	44,962	12,490	-32,472	張信賢SAM
17	蔡永裕	19,800	2,490	900	600		5,000		8,558		37,348	21,642	-15,706	蔡永裕PIPE
18	吳明樹	19,800	2,490	900	600		5,000		5,705	70	34,565	42,525	7,960	吳明樹TREE
19	陳淑娟	19,800	2,490	900	600		5,000		28,525		57,315	50,812	-6,503	陳淑娟Monica
20	徐榮森	19,800	2,490	900	600		5,000		8,558		37,348	79,797	42,449	徐榮森Air con
21	彭煥華	19,800	2,490	900	600		5,000		5,705		34,495	515	-33,980	彭煥華Lawyer
22	蕭興隆	19,800	2,490	900	600		5,000	50,000	57,050	8,643	144,483	200,000	55,517	蕭興隆MAKE
23	林原吉	19,800	2,490	900	600		5,000		8,558	10,901	48,249	11,815	-36,434	林原吉Steven
24	吳宗融	19,800	2,490	900	600		5,000		5,705		34,495	2,865	-31,630	吳宗融Master
25	林聖堡	19,800	2,490	900	600		5,000	20,000	28,525		77,315	5,206	-72,109	林聖堡PAO
26	崔素年	19,800	2,490	900	600		5,000		5,705		34,495	817	-33,678	崔素年Tracy
27	夏慈君	19,800	2,490	900	600		5,000		5,705		34,495	16,100	-18,395	夏慈君Crystal
28	林明富	19,800	2,490	900	600		5,000		5,705	8,434	42,929		-42,929	林明富Simon
29	陳柏融	19,800	2,490	900	600		5,000		5,705	3,947	38,442	38,918	476	陳柏融Hinoki
30	馬定義	19,800	2,490	900	600	10,000	7,482	20,000	5,705		66,977	60,000	-6,977	馬定義R.E.Ma
31	劉舜凱	19,800	2,490	900	600	10,000	7,482	20,000			61,272		-61,272	劉舜凱Ice
32	劉育承	19,800	2,490	900	600	10,000	7,482	20,000			61,272		-61,272	劉育承Vito
33	藍日偉	19,800	2,490	900	600	10,000	7,482	20,000			61,272		-61,272	藍日偉Color
	羅佩宜									3,867	3,867		-3,867	羅佩宜
總計		653,400	82,170	29,700	19,800	40,000	174,929	150,000	296,665	62,621	1,509,285	995,894	-513,391	
P.S社費繳費明細如上，請社友們準時繳交，以便社務運作順利，請匯款至												未繳	-718,982	
土地銀行大里分行 戶名:臺中市大里扶輪社 帳號:150001001479												溢繳款	205,591	

8/9 經理事會追認通過。

大里扶輪社 2025~2026 年度七月份理事會議議程

四、時 間：114 年 7 月 10 日（星期四）下午 18：00

五、地 點：日月湖日本料理餐廳

（台中西區東興路三段 154 號）

六、參加人員：蕭興隆、陳淑娟、林聖堡、蔡永裕、江漢泗、

李彥錫、黃健光、黃英智、張志偉、李龍翔、張信賢、徐榮
森

四、缺 席：林原吉（出國）

五、主 席：社長 蕭興隆

六、紀 錄：秘書 林聖堡

七、議 程：

1 報告出席人數

2 主席宣佈開會

3 討論提案

討論提案：

案由 1：追認本年度第一, 二, 三次籌備理事會議案。

提案人: 蕭興隆 Make

說明：請確認第一, 二, 三次籌備理事會議程。

決議：2025-26 年度收入和支出調整為最新預算

大里扶輪社2025-26年度收入預算明細

項 目	科 目	摘要	預算收入金額	社友一點
社務收入	入社費收入	10,000*6	60,000	
	常年社費	3,300*35*12	1,386,000	39,600
	歡喜捐款	本社+友社	30,000	
	社務收入小計		1,476,000	39,600
社務服務特別活動費統一捐收入	交接典禮暨7月女賓夕	10+5+5+(1.5*10)+22=57點	300,000	5,263
	父親節活動暨8月女賓夕	4+2+2+32=40點	50,000	1,250
	總監公式訪問暨女賓夕	4+2+2+32=40點	80,000	2,000
	中秋節暨9月女賓夕	4+2+2+32=40點	60,000	1,500
	重陽節暨10月女賓夕	4+2+2+32=40點	50,000	1,250
	秋遊	4+2+2+32=40點	180,000	4,500
	八社聯合親子活動	4+2+2+32=40點	20,000	500
	新春團拜暨女賓夕	4+2+2+32=40點	60,000	1,500
	春遊	4+2+2+32=40點	150,000	3,750
	授證	10+5+5+(1.5*10)+22=57點	200,000	3,509
	母親節暨女賓夕	4+2+2+32=40點	-	
	兄弟社活動聯誼	4+2+2+32=40點	200,000	5,000
	分攤金收入小計		1,350,000	30,022
職業服務	上半年度職業參觀	4+2+2+32=40點	20,000	
	下半年度職業參觀	4+2+2+32=40點	20,000	
	職業服務收入小計		40,000	1,000
國際服務	國際服務		30,000	
	國際服務收入小計		30,000	750
社區服務	上半年度社區服務	4+2+2+32=40點	160,000	
	下半年度社區服務	4+2+2+32=40點	160,000	
	大里扶少團經費	4+2+2+32=40點		
	社區服務收入小計		320,000	8,000
地區分區代收款	中華扶輪教育獎學金	600元*35人	21,000	600
	RI會費	美金41.5*33*35人*2	95,865	2,739
	地區基金	900元*35人	31,500	900
	地區年會分攤金	1500元*35人	52,500	1,500
	地區年會註冊費	1200元*35人	42,000	1,200
	分區八社聯合例會	助理總監之夜2000*35人	70,000	2,000
	保羅哈里斯之友捐款	美金1000*33*1人	33,000	-
	台北世界年會準備金	1000*35人	35,000	1,000
	代收款收入小計		380,865	9,939
	年度預算總收入		3,596,865	89,311

共 同 基 金	科 目	摘要	預算收入金額
	新任社長	50,000元	50,000
	新任秘書	20,000元	20,000
	新社友	20,000元*6人	120,000
	共同基金收入小計		190,000

大里扶輪社2025-26年度支出預算明細

項目	科 目	摘要	預算金額
辦公費用支出	人事費	(28590+2894)*13+10000薪資+健保. 國保. 意外險2907	422,199
	社館租金	10000*12	120,000
	社館管理費	2580*12	30,960
	郵電費		25,000
	水電費		10,000
	文具用品		2,000
	印刷費	刊物, 名冊, 墨水匣, 其他	25,000
	書籍訂購費	程序手冊, 社員名錄, 扶輪月刊	10,000
	雜費	事務機更新, 維修, 設備新增等	30,000
	辦公經費支出小計		675,159
社務費用支出	例會餐費		129,830
	例會節目費	車馬費	9,000
	例會用品費	紀念品, 佈置用品	3,000
	內輪會推動費		120,000
	運動推動費		50,000
	訓練費職前講習	地區社, 秘, 幹部講習, 推廣講習	25,000
	保羅哈里斯之友	補助費美金500元	16,500
	社友生日, 結婚禮金	200*3*35	21,000
	聯誼費	他社聯合例會餐費	60,000
		社友及友社婚喪喜慶花圈	70,000
		分區社, 秘聯席費	15,000
		幹部卸任紀念品	20,000
		兄弟姊妹社聯誼費	180,000
		社友參加友社註冊費	5,000
	雜項購置	攝影, 紀念品, 金榜題名	26,511
	扶少團年度經費	扶少團社區服務車資, 餐費, RYLA	50,000
	社務費用支出小計		800,841
社務服務特別活動費統一捐支出	交接典禮暨7月女賓夕		300,000
	父親節活動暨8月女賓夕		50,000
	總監公式訪問暨女賓夕		70,000
	中秋節暨9月女賓夕		65,000
	重陽節暨10月女賓夕		50,000
	秋遊		180,000
	八社聯合親子活動		25,000
	新春團拜暨女賓夕		60,000
	春遊		150,000
	授證		200,000
	母親節暨女賓夕		-
	兄弟社活動聯誼		200,000
	統一捐分攤金小計		1,350,000

大里扶輪社2025-26年度支出預算明細

項目	科 目	摘要	預算金額
務 職 支 業 出 服	上半年度職業參觀		20,000
	下半年度職業參觀		20,000
	職業服務支出小計		40,000
國 際 服 務	國際服務		30,000
	國際服務支出小計		30,000
務 社 支 區 出 服	上半年度社區服務		160,000
	下半年度社區服務		160,000
	社區服務支出小計		320,000
地 區 分 區 代 收 款	中華扶輪教育獎學金	600元*35人	21,000
	RI會費	美金41.5*33*35人*2	95,865
	地區基金	900元*35人	31,500
	地區年會分攤金	1500元*35人	52,500
	地區年會註冊費	1200元*35人	42,000
	分區十社聯合例會	助理總監之夜2000*35人	70,000
	保羅哈里斯之友捐款	美金1000*33*1人	33,000
	台北世界年會準備金	1000*35人	35,000
	扶輪基金捐贈		
	代收款合計		380,865
年度經費支出總計			3,596,865

共同 基 金	科 目	摘要	預算支出金額
	參加日本兄弟社授證	200,000元	200,000
	新社友-西裝	6,400元*6人	38,400
	共同基金支出小計		238,400

案由 2：林麗珍 Banker 申請退社案。

提案人：蕭興隆 Make

說明：林麗珍 Banker 近日提出申請退社，
林麗珍因個人工作地點的調動變
更，決定退社，已提出，並也已繳清
社費。

決議：照案通過

退社聲明書

本人加入大里扶輪社雖然只有接近半年時間，期間感
受到各位社友及夫人們滿滿熱情，在這段期間本人學
習成長良多，在此僅表達萬分感謝之意，因個人工作
地點的調動變更，北部到中部間往返有距離費時不
便，決定在 114 年 6 月 30 日退出本社
此致

大里扶輪社

聲明人林麗珍 

中 華 民 國 114 年 6 月 30 號

案由 3：地區獎助金申請、結案報告及獎助金匯入案。

提案人:黃健光 Cylinder

說明：(1) 下年度社長和服務計劃主委規劃下年度本社社區服務計劃項目，由扶輪基金主委於 6 月 30 前申請地區獎助金 (DDF)。

(2) 必須符合下列條件：

*社長、扶輪基金主委和基金申請相關人員（任何社友、鼓勵新進的社友參加），必須參加扶輪基金研討會（7/19 日下午 1-5 點，彰師大：彰師大寶山校園平面道路停車場 500 台灣彰化縣彰化市師大路 2 號）並簽署備忘錄。

*扶輪基金貢獻 2000 元美金以上。

*社區服務內容涵蓋扶輪七大領域：水資源、教育、母親與小孩、促進和平解決衝突、改善衛生疾病預防、經濟發展、環境保護。

*不能有獎金及餐費

*地區核發最高金額 5 萬元（申請社亦須提撥相對金額），所以申請案最少要超過 10 萬。

(3) 地區扶輪基金會審核通過並公布名單：不符合資格不會通過，金額也不一定是 5 萬。

(4) 必須在 4 月 30 日前寄出結案報告（附上活動照片和支出收據）。

特殊案例：生命橋樑助學計劃結業式 5/17 日，大里社必須行文給總辦報備。

(5) 地區獎助於年度結束（6/30）前匯入大里社，今年生命橋樑助學計劃案獎助金 5 萬元，7/1 日才匯入。

決議：照案通過

案由 4：7 月 21 日(星期一)第 2184 次例會變更時間、地點案。

提案人:蕭興隆 Make

說明：7 月 21 日(星期一)18:00 將舉行社長暨職員就職典禮餐會，特將例會變更地點，地點在和園日本料理宴會餐廳，敬請踴躍出席。

決議：照案通過

案由 5：8/4（星期一）第 2186 次例會變更時間、地點案。

提案人:蕭興隆 Make

說明：8 月 2 日(星期六) 中午將舉行慶祝父親節暨家庭日活動（舉辦大坑登山健行），

特將例會變更時間及地點，地點在日光溫泉會館，12 點用餐，敬請踴躍報名。

集合地點：日光溫泉停車場集合(台中市北屯區東山路二段光西巷 78 號)

用餐地點：紅瑛庭園餐廳（台中市北屯區東山路二段 131-5 號）

決議：照案通過

案由 6：8 月 11 日（星期一）第 2187 次例會變更地點案。

提案人：蕭興隆 Make

說明：上半年度第一次內輪餐敘、8 月份慶生會、Star 會議

地點：和園日本料理餐廳

決議：同時舉行扶少團贈旗、證書

案由 7：3462 地區服務計畫案。

提案人：蕭興隆 Make

說明：3462 地區服務計畫內容，請確認大里社是否參加。

25-26 年度 地區服務計畫					
項次	日期	計畫名稱	活動經費	預定地點	備註
1	2025.09.20	萬人淨灘（世界淨灘日）	每位社友 200 元	彰化漢寶濕地	3462 地區為發起主辦地區
2	2025.10（預計）	反毒教育	每社 5000 元	預定舉辦 5 場	第一場預定在 2025.10 月另外 4 場由 5 位地區助理總監安排時間舉辦
3	2025.12.30	全台盲人路跑	每位社友 250 元	台中惠明盲校教養院	
4	2026.01.10	地區扶輪日	每位社友 400 元	湧泉湖濱生態公園	減碳環保 C 肝篩檢扶輪公益網
5	不定期	扶輪公益網	每位社友 50 元		
6	各社自行規劃	扶輪之子認養計畫	各社自發性認養清寒國高中學子		
7		C 肝防治篩檢	每位社友 250 元		

決議：參加項目待定

案由 8：3462 地區推動項目案。

提案人：蕭興隆 Make

說明：3462 地區推動項目內容，請確認大里社是否參加。

25-26 年度 地區推動項目					
項次	日期	項目名稱	活動經費	預定地點	備註

1	依各社研習會日期	扶輪研習會	每社 20,000 元扶青社每社 3,000 元	彰師大寶山校區	
2	2025.10.8	DEI 女性賦權論壇	每社 800 元	台中市政府會議廳	國際女孩節
3	不定期	扶輪知識 STAR 會議	每社 1500 元		2 場
4	2026.2.28	228 路跑	每社 10,000 元	中央公園	
5		RYLA 青少年領袖營	參加社友每位 4,000 元參加社分攤 4,000 元可抵一位報名費		
6		RYE 青少年交換計畫	參加社友的子女依規定繳費		
7	2026.4.12	地區年會	待定	待定	
8		總監盃高爾夫球賽	參加社友每位 1,000 元		
9		扶少團地區訓練會	輔導社每社 3,000 元扶少團地區年會輔導社每社 7,000 元		
10		台灣扶輪月刊	每位社友 700 元／年		
11	2026.6.13~17	扶輪國際會議	參加社友依規定繳費	世界年會台北南港	地帶會議 2025.12.28~30 馬來西亞

決議：參加項目待定

案由 9：43 屆委員變更案。

提案人：蕭興隆 Make

說明：因有部分職務人員的變更，重新討論修改。

大里扶輪社(2025~2026年度)第四十三屆各委員會組織表

理 事 會			
蕭興隆、林聖堡、江漢泗、李彥錫、黃健光、黃英智、張志偉			
李龍翔、蔡永裕、張信賢、陳淑娟、徐榮森、林原吉			
候補理事:張家欣、黃銘松			
諮詢委員會:IPP.及所有的 P.P.			
社 長	蕭興隆	副社長	陳淑娟
秘 書	林聖堡	助理秘書	林原吉
財 務	李彥錫	助理財務	黃銘松
糾 察	李龍翔	助理糾察	張志偉
引導人	陳增松	RCC 主委	張信賢

六大委員會			
項 目	主 委	項 目	主 委
社務行政委員會	陳淑娟	服務計畫委員會	蔡永裕
社刊	彭煥華	社區服務	李彥錫
節目	崔素年	社區發展	林明富
膳食	林聖堡	環境保護	馬定義
出席	張家欣	人類發展	林聖堡
禮品	吳宗融	國際服務	蔡永裕
攝影組	崔素年	服務夥伴	吳宗融
聯誼	黃健光	職業服務	崔素年
基隆東南社聯誼	徐榮森	職業成就.獎勵	陳增松
后里社聯誼	張信賢	團體交換 G.S.E	張信賢
內輪會	陳淑娟	台灣肝病根除計畫	陳柏融
高爾夫	何森德	新世代委員會	林原吉
運動保健	張家欣	扶輪之子認養計畫	夏慈君
諮詢會	蔡永裕及前社長	扶少團	李龍翔
社員委員會	黃健光	青少年交換	張信賢
職業分類	林進重	RYLA	夏慈君
社員發展	張志偉	扶輪基金委員會	黃英智
扶輪知識	劉振銘	根除小兒麻痺	崔素年
S T A R	洪有益	保羅哈里斯之友	江漢泗
公共形象委員會	江漢泗	中華扶輪教育基金	何森德
國際姐妹社推薦	黃英智	前受獎人	洪有益
扶輪大使獎學金	宋喜來	配合獎助金	劉振銘
世界聯誼活動	張辛庚	共同基金	蕭興隆.宋喜來
家庭懇談	吳明樹		

決議：變更項目

1. 家庭懇談-吳明樹
2. 環境保護-馬定義
3. 台灣肝病根除計畫-陳柏融

案由 10：42 屆社務餘額不足討論案。

提案人：蔡永裕 Pipe

說明：42 屆統一捐收入，執秘反應兄弟聯誼&職業參訪二筆統一捐未向社友收取，導致費用多於收入，差額的部分是否由共同基金撥入請討論（29 屆 33 屆不足時也是由共同基金補入）

社務 187,419+現金 18,181+獎助金補助 50,000-扶輪之子 100,442-RYE57,510-溢收 165,344=社務銀行存款不足-67,696

共同基金 \$1,340,562 元

婚喪基金 \$71,986 元

決議：

1、2024-25 年度存款不足 67,696+古庭維退社費用。。。總共…由共同基金沖消帳款。

2、因婚喪基金不足一次使用的費用，所以要再請社友繳交婚喪基金費用。

大里扶輪社 2024-25 年度 六月銀行存款收支明細

社務 銀行存款收支明細----六月(帳號 150001001479)					
編號 No	科 目	明 細	收 入	支 出	餘 額
	上期結餘				63,278
0603	應收社款	洪有益 A-Ki	11,300		74,578
		張志偉 Hero	2,000		76,578
		李龍翔 Arc	6,000		82,578
0604	應收社款	何森德 Paint	6,000		88,578
0605	應收社款	林原吉 Steven	30,000		118,578
0606	應收社款	李素芬 Ihome	39,182		157,760
0608	現金	6 月預支零用金		50,000	107,760
0613	應收社款	崔素年 Tracy	12,000		119,760
	應收社款	陳淑娟 Monica	3,000		122,760
0615	應收社款	蕭興隆 Make	18,852		141,612
		林進重 Lighter	4,794		146,406
		夏慈君 Crystal	4,794		151,200
0616	應收社款	雷啓煌 Thunder	3,088		154,288
0620	應收社款	江漢泗 Trade	7,000		161,288
		林聖堡 Pao	10,000		171,288
		張辛庚 Shoes	11,278		182,566
0624	應收票據	沖#0602 #張家欣	3,188		185,754
		沖#0602 #陳增松 Matsu	38,000		223,754
0625	聯誼-婚喪喜慶	70 歲祝壽金 2,800*8 人		22,400	201,354
0627	利息收入	社務存簿利息	1,245		202,599
0630	應收社款	吳宗融 Master	50,000		252,599
		林麗珍 Banker	2,000		254,599
0635	薪資	紀麗霞 6 月		38,590	216,009
		羅佩宜 6 月		28,590	187,419
合 計			263,721	139,580	187,419

共同基金 銀行存款收支明細---六月(帳號 150001001461)					
編號 No	科 目	明 細	收 入	支 出	餘 額
		41 屆轉入			1, 206, 951
0729	共同基金	新社友西裝#Simon#Cool		12, 800	1, 194, 151
0825	共同基金	8/28#42 屆社長. 秘書職務捐	70, 000		1, 264, 151
0825	共同基金	8/28#Cool. Crystal. Simon	60, 000		1, 324, 151
1103	共同基金	11/1#Crystal. Thunder		12, 800	1, 311, 351
1218	利息收入	共同基金存簿利息	4, 514		1, 315, 865
0213	共同基金	新社友陳柏融 Hinoki	20, 000		1, 335, 865
0414	共同基金	新社友林麗珍 Banker	20, 000		1, 355, 865
0626	共同基金	林原吉徵員達人 2 人 (夏慈君、林明富)		20, 000	1, 335, 865
0627	共同基金	共同基金存簿利息	4, 697		1, 340, 562
合 計			179, 211	45, 600	1, 340, 562

婚喪基金 銀行存款收支明細---六月(帳號 150001000740)					
編號 No	科 目	明 細	收 入	支 出	餘 額
		41 屆轉入			9, 014
0824	婚喪基金	8/28 #5, 000*28 人+5, 322*3 人	155, 966		164, 980
0828	婚喪基金	預轉 Carter 的部分轉回社務		5, 000	159, 980
1202	婚喪基金	Thunder 社務轉婚喪基金	5, 032		165, 012
1218	利息收入	婚喪基金存簿利息	362		165, 374
0104	紅包	Sam 就任顧問主席		31, 000	134, 374
0213	婚喪基金	Hinoki 社務轉婚喪基金	4, 479		138, 853
0416	婚喪基金	Banker 社務轉婚喪基金	4, 479		143, 332
0516	婚喪基金	Hero 嫁女兒 2, 000x31 人		62, 000	81, 332
0618	婚喪基金	雷啓煌 Thunder 退婚喪基金 143, 332/31 人		4, 623	76, 709
0619	婚喪基金	李素芬 IHome 退婚喪基金 81, 332/30 人		2, 711	73, 998
0627	婚喪基金	婚喪基金存簿利息	454		74, 452
0633	婚喪基金	李麗珍 Banker 退婚喪基金 73, 998/30 人		2, 466	71, 986
合 計			170, 772	107, 800	71, 986

大里扶輪社 2024-25 年度基金收支明細

項目	科目	摘要	收入	支出	結餘
共同	41 屆結餘金額				\$ 1, 206, 951
基金	Simon, Cool 西裝	7/18-#0729		12, 800	\$ 1, 194, 151

	42 屆社長秘書職務捐	8/28-#0825	70,000		\$ 1,264,151
	新社友 20,000*3	8/28-#0825	60,000		\$ 1,324,151
	Crystal. Thunder 西裝	11/1-#1103		12,800	\$ 1,311,351
	利息收入	12/21-#1218	4,514		\$ 1,315,865
	新社友 Hinoki-20,000	2/20 #0213	20,000		\$ 1,335,865
	新社友 Banker-20,000	4/17 #0414	20,000		\$ 1,355,865
	林原吉徵員達人 2 人 (夏慈君、林明富)	6/18 #0626		20,000	\$ 1,335,865
	利息收入	6/21 #0627	4,697		\$ 1,340,562
婚喪 喜慶 代金	41 屆結餘金額				\$ 9,014
	全社友	113.8/28 社友 5000*28 人+新 社友 5322*3	155,966		\$ 164,980
	退社社友 Carter	113.8/30 退社社友 Carter 轉 回社務		5,000	\$ 159,980
	新社友 Thunder	113.12/9-#1202	5,032		\$ 165,012
	利息收入	113.12/21-#1218	362		\$ 165,374
	Sam 紅包	114.1/8-Sam 擔任霧峰義警第 二分隊顧問團主席		31,000	\$ 134,374
	新社友 Hinoki	114.2/20 #0213	4,479		\$ 138,853
	新社友 Banker	114.4/17 #0416	4,479		\$ 143,332
	Hero 嫁女兒 2000*31 人	114.5/30 #0516		62,000	\$ 81,332
	退社社友雷啓煌 Thunder	114.6/12 #0618		4,623	\$ 76,709
	退社社友李素芬 Ihome	114.6/12 #0619		2,711	\$ 73,998
	利息收入	114.6/21 #0627	454		\$ 74,452
	退社社友李麗珍 Banker	114.6/12 #0621		2,466	\$ 71,986
扶輪 之子 帳戶	41 屆結餘金額				\$ 130,442
	42 屆上半年 20 位 *6,000	10/8 #0910		120,000	\$ 10,442

	12,000x17 位 +6,000x1 位	Print. Paint. Trade. Pack. La ser. Shoes. Cylinder. Food. H ero. Arc. Sam. Pipe. Tree. Air con. Steven. Tracy. Simon	210,000		\$ 220,442
	42 屆下半年 6,000X4 位 x5 校	4/26 #0428		120,000	\$ 100,442
RYE 交換 學生	41 屆剩餘款				\$ 59,510
	7/22-短期交換生獎學 金 2000	王思涵		2,000	\$ 57,510

4 臨時動議

- (1) 確定 11/3 總監公訪
- (2) 10/4 中秋活動和園烤肉
- (3) 第 43 屆理事輪值作東通過案修正內容為

決議：十月：張志偉 Hero, 黃健光 Cylinder, 黃英智 Food,
江漢泗 Trade, 林原吉 Steven

一月：陳淑娟 Monica (餐), 林聖保 Pao (酒)

四月：李彥錫 Laser, 李龍翔 Arc, 蔡永裕 Pipe,
徐榮森 Aircon, 張信賢 Sam

Monica 社務行政主委報告

※寶眷聯誼會學習課程及旅遊通知：

(1)寶眷活動 9 月 13 日(星期六)下午 1：30 點點曼陀羅對杯、蝶谷巴特、手作開課了！

以上作品將於 11 月 3 日總監公式訪問時展示，請各位夫人/女社友踴躍撥冗參加！

(2)11/12（星期三）三義一日遊

上午 7：05 準時上車（第 1 站：大里纖維館）

上午 7：20（第 2 站：育才停車場）

Cylinder 社員主委報告~~~本社新血輪介紹

◆姓名：劉舜凱 Ice

◆入社日期：2025.08.02

◆生日：03 月 14 日

◆職業分類：冷凍空調工程

◆現職：永和冷凍空調科技有限公司

◆介紹人：陳柏融 Hinoki

◆姓名：劉育承 Vito

◆入社日期：2025.08.02

◆生日：77 年 08 月 14 日

◆職業分類：機電工程

◆現職：永鴻水電有限公司

◆介紹人：陳柏融 Hinoki

◆姓名：藍日偉 Color

◆入社日期：2025.08.02

◆生日：81 年 12 月 04 日

◆職業分類：油漆工程

◆現職：佳和塗裝有限公司

◆介紹人：陳柏融 Hinoki

Tracy 節目主委報告~~~

※今日演講主題：STAR 會議

講題：本社經費概述~P30~38

演講人：張家欣 Manpower PP

講題：青少年交換生的條件、成果及費用~P39-47

演講人：黃健光 Cylinder PP

Sam 后里社聯誼主委報告

今年與后里社的中秋聯誼，由大里社主辦，預計於10/4（六）舉行，地點、活動內容等等…待確定後公布給大家。歡迎大家踴躍報名。

Air con 基隆東南社聯誼主委報告

今年與基隆東南社的聯誼活動及秋遊，由基隆東南社主辦，預計於10/18~10/19（六、日）舉辦。地點、活動內容等等…待確定後公布給大家。目前報名人數約34人，歡迎大家踴躍報名。

Paint 高爾夫球主委報告

◆與后里兄弟社高爾夫球聯誼

◆日期：2025 年 10 月 3 日（五）

◆時間：上午 11：30 開球

◆地點：霧峰球場（霧峰鄉峰谷村峰谷路 668 號）

Cylinder 聯誼主委報告

八月份生日壽星

08/05 Hinoki 夫人藍佳琳

08/08 社友 張志偉

08/14 社友 劉育承

08/27 社長 蕭興隆

08/31 Tree 夫人 林貴雀

大里扶輪社經費概論

大里扶輪社經費概分為四大項：

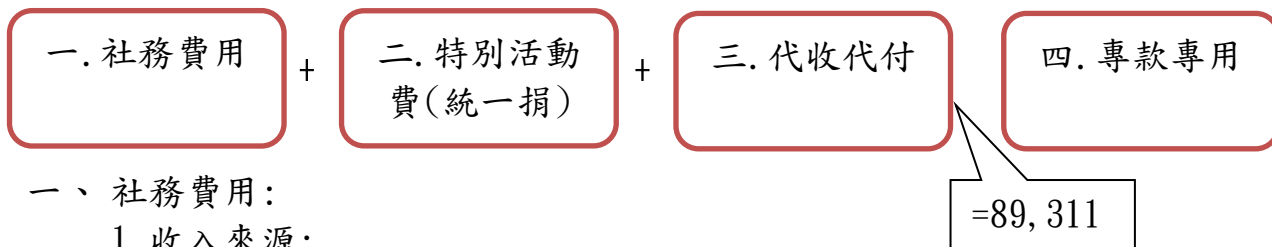

一、社務費用：

1. 收入來源：

- (1) 新入社社友入社費：\$ 10,000 元。
- (2) 常年社費：20 人以下\$ 3,700 元、20~30 人\$ 3,500 元、31 人以上\$ 3,300 元，每年度於 7 月先繳交 3 萬以利新年度社務運作及各項活動推展，如：交接旅遊、慶祝父親節…。
 $3,300 \times 12 = 39,600$
10 月繳交 2 萬，1 月繳交 3 萬，6 月繳交餘額。
- (3) 歡喜捐款：社友參加社的各項活動之第 3 人以上，其歡喜金額為：(42 屆 6 月份理事會修訂)
甲：一般餐費國小以上\$800 元/人餐
乙：參加 2 天以上的活動國小以上門(船)票、餐費依實支金額收取。

友社社友參加本社各項會議及活動。

※ 2025~2026 年度收入預算\$ 1,476,000 元。P17

2. 支出項目：

如：2025~2026 年度支出預算明細表\$ 1,476,000 元。P18

① 辦公室費用：\$ 675,159 元。

② 社務費用：\$ 800,841 元。

※本支出預算需因應一些狀況做調整，如新入社社友人數不如預期、呆帳、執秘異動(第 42 屆原人事費預算 381,000 因新執秘交接實際支出 467,283 差了 86,283)、部分科目超支。

二、特別活動統一捐款：

舉辦各項活動，如 2025~2026 年度預算明細 P18~19

1. 一般特別活動費：

社長 4 點、副社長、秘書 2 點、理事和社友 1 點

① 社務服務：\$ 1,350,000 元(含交接、授證)。

② 職業服務：\$ 40,000 元。

③ 國際服務：\$ 30,000 元。

④ 社區服務:\$ 320,000 元。

2. 交接及授證：

社長 10 點、副社長、秘書 5 點、理事 1.5 點、社友 1 點

① 交接:\$ 300,000 元(本年度實際支出\$ 296,665 元,5,705/點)。P12

② 授證:\$ 200,000 元。

3. 社友應繳之費用：

依各項活動之實際支出減歡喜金 ÷ 總點數=每點之金額。社友無論有無參加該項活動,所有社友均依其應付之點數支付該統一捐款。

三、 代收代付：

1. 如 2025~2026 年度收支預算明細\$ 9,939 元/人。P17

2. 其他個人捐款:扶輪基金、扶輪之子、生命橋樑、保羅哈里斯。

PS. 本年度預算(一+二+三)一般社友:\$ 89,311 元。P17

(不含專款專用,新社友入社費,個人捐款)。

四、 專款專用：

1. 婚喪喜慶：

來 源:新入社之社員需繳交,金額依目前平均每位社友尚有之金額為準,該金額不足時則所有社員一次繳交\$ 5,000 元,以作為社友間婚喪喜慶,專款專用之基金。

用 途:該基金之使用辦法請參考社員手冊 P44~45(經費概述五)之社友間應酬公約(110 年 12 月有通過新版)。

114 年 6 月份理事會決議：

①取消 60 歲大壽禮金。

②大壽禮金改為\$ 2,800 元(吉利金額)。

③婚宴改為每位社友 \$ 3,600 元

以上決議需經社員大會通過後始能生效。

2. 共同基金：

2-1 來源：

① 新入社之社員需繳付此基金\$ 20,000 元,即享有本基金使用之福利。

② 每年度社長需繳付本基金 5 萬元、秘書 2 萬元。

③ 每一屆社務費用結餘款。

④ 扣除利息所得稅之利息收入。

⑤ 每個社友每月\$300 元,半年繳一次,但基金總額達 100 萬元之次年度起停止收此費用,目前共同基金尚結餘\$ 1,340,562 元。

2-2 用途：

- ① 補助社友參加富士吉田西姊妹社之活動(如授證慶典), 贈送姊妹社紀念品, 歡喜金。
- ② 介紹新社友之獎勵金, 每介紹 1 名新社友獎勵金 1 萬元。(是否考慮調整)
- ③ 每逢 5.10 大屆及大屆以外新入社經繳完入社費、共同基金、第一期常年社費之社友及夫人(姑爺)治裝費。
- ④ 其他經常性費用以外之支出(如社館押金、裝修、執秘臨時異動交接期多出來的薪資社務費用不足支付時等支出…)。

2-3 使用程序:

經當屆理事會決議通過後向共同基金管理委員會取款。

2-4 共同基金管理委員會:

- ① 為符合用途及有效嚴格控管本基金不要少於 100 萬以避免社友需再繳交本基金之負擔, 特成立共同基金管理委員會。
- ② 共同基金管理委員會設管理委員 2 人, 其中 1 人為當屆之社長, 另 1 人於社員大會中選舉產生。

2-5 慣例:

- ① 每屆 7 月得由本基金暫借 20 萬元至社務使用, 以利新年度一開始之社務運作及活動推展, 本暫借之費用需於 10 月底前歸還。
- ② 本基金之使用每一年度最高 20 萬元, 每人每次補助最高 1 萬元。
(介紹新新友獎勵金和製裝費是否和本條脫勾?)

2-6 增修:

上述各條款如有增修需經當屆理事會決議通過後交由社員大會通過才能生效。

※理事會務必每個月有審核財務之案由, 嚴格掌控財務收支狀況, 科目是否符合, 尤其是社務費用之預算不可超支(注意新社友人數)。

※建議理事會應於 6 月底舉辦臨時理事會或 7 月初和新一屆合併舉辦理事會, 以審核 6 月份的財務關帳, 每一屆的財務都是從 0 開始, 而不應該是新一屆的理事會去審核上一屆的財務。

大里扶輪社經費概述

壹、 經費

1. 入社費：\$ 10,000 元，新入社之社員需繳交 \$ 10,000 元入社費。
2. 共同基金：\$ 20,000 元，新入社之社員需繳交共同基金 \$ 20,000 元。
* 用途為訪問日本富士吉田西姐妹社時之社員補助款及其他經常性支出以外之費用。該費用之動支須經該屆理事會通過，且每年度最高限度為 20 萬元。
註：請參考共同基金管理辦法。
3. 常年社費：每位社員均需繳交，每月 \$ 3,300 元(2012 年~2013 年度社員大會決議事項)，並一次繳交 6 個月。於每年 1 月及 7 月時繳交，作為社務之經常性支出。
102 年 1 月份開始每級數各加 200 元，20 人以下每月 3,700 元、21~30 人每月 3,500 元、31 人以上每月 3,300 元。
4. 特別活動統一捐款：舉辦各項活動另收取統一捐款、統一捐款之計算方式為
 - ① 一般特別活動：社長 4 點、副社長及秘書 2 點、理事及社友 1 點。例如慶祝父親節活動共支出 \$ 40,000 元，如社友共有 35 人，則點數共有 $4+2+2+32=40$ 點，故每點需支付統一捐款 \$ 1,000 元。(不論有無參加該活動均需繳交)
 - ② 交接及授證：社長 10 點、副社長及秘書各 5 點、理事 1.5 點、社友 1 點，如交接典禮支出為 \$ 200,000 元，如社友共有 35 人，點數共 $10+5+5+1.5 \times 12+20=58$ 點，則每點金額為 $\$ 200,000 \text{ 元} / 58 = 3,448 \text{ 元}$ 。
註：資深社員如未參加該活動，則不收取該活動之統一捐款。(不論有無參加該活動均需繳交)(以上各項費用請參考 2007~2008 年編印之社員手冊 P45-46)。
5. 婚喪喜慶基金：新入社之社員需繳交，金額依目前平均每位社友尚有之金額為準。該基金不足時則所有社員一次繳交 \$ 5,000 元，以作為社友間之婚喪喜慶專款專用之基金。
註：該基金之使用辦法請參考 2007~2008 年編印之社員手冊 P44-45。
6. 代收代付款：
 - ① RI 會費：美金 35/半年(半年一繳)，於每年 1 月及 7 月時繳納(每位社員)。
※註：2022 年度起已立法會議代表們批准了未來三年會費調整
2022-23 年每半年 35.50 美元，2023-24 年每半年 37.50 美元
2024-25 年每半年 39.25 美元，2025-26 年每半年 41.50 美元
 - ② 3462 地區基金：900(年繳)，於每年 7 月時繳納(每位社員)。
 - ③ 地區年會分攤金：1500 元/年，於地區年會前繳交(每位社員)。2025-26 修
 - ④ 地區年會註冊費：1,200 元/人，於地區年會前繳交(有參加年會之社員)。
 - ⑤ 分區八社聯合例會：2,000 元/人，於聯合例會前繳交(每位社員)。
註：以當屆助理總監決定辦何活動及收取費用。
7. 各項捐款：
 - ① 中華扶輪教育獎學金：金額至少 \$ 10,000 元以上，本社較鼓勵社友認捐該項捐款，以

獎勵碩士班、博士班在學學生。本社捐款累積達 15 萬元，即可認捐一名碩士班學生，累積金額達 20 萬元，可認捐一名博士班學生。

- ② 永久基金：個別或團體一次以新台幣十萬元以上捐款，並指定為永久基金者，此項捐款只用息不用本，厚實中華扶輪教育基金會的基石。
- ③ 冠名捐款：個別捐款一次捐新台幣十五萬元或二十萬元之社友，可聲明以其個人名義或公司名義或指定特定人之名義為冠名獎學金。
- ④ 保羅哈里斯之友捐款：每名美金 1,000 元。本社慣例為當屆社長認捐，但由社務費用補助美金 500 元。
- ⑤ 巨額捐款：捐款 RI 保羅哈里斯之友一次或累積美金一萬元即為巨額捐款。
- ⑥ 歡喜捐款：參加本社之例會或各項活動可依個人之理由歡喜捐款，如邀請一等親以外之親友參加本社之活動應儘可能歡喜捐款。

一、 社員各項費用一覽表【社員手冊第 39-40 頁內容】

NO	內容	對象	金額	繳教辦法時間	依據
1.	入社費	新入社員	NT\$：10,000	入社時繳納	本社章程細則
2.	出國基金分攤費	新入社員	NT\$：20,000	入社時繳納	本社共同基金管理辦法
3.	常年社費(含餐費)	全體社員	NT\$：3500/月	每年 7 月及 1 月繳納 一次半年 NT\$：21000	本社章程細則 當年度理事會決議
4.	RI 會費	全體社員	US\$：35.5/半年+1 美元	每年 7 月繳納 一次 NT\$：2100 (約)	RI 總社規定
5.	中華民國總社會費	全體社員	NT\$：100/年	每年 7 月	地區決議
6.	3462 地區基金	全體社員	NT\$：900/年	每年 7 月繳納 一年 NT\$：900	
7.	中華扶輪教育基金	全體社員	NT\$：50/月	每年 7 月繳納 一年 NT\$：600	
8.	統一捐款 (交接、就職、授證、總監來訪、自強活動、女孃夕等活動)	全體社員	依理事會決議	活動慶典後	本社處理之慣例
9.	歡喜捐款	全體社員	金額不限	每月	本社處理之慣例
10.	婚喪喜慶代金	全體社員	依應酬公約	不足時每次收 5000 元	本社應酬公約
11.	地區年費分攤金	全體社員	(NT\$：1500)	地區年會前	地區年會籌備委員會決議本社章程細則
12.	地區年費註冊	參加社員	(NT\$：1200)	地區年會前	

	費				
13.	扶輪月刊	全體社員	NT\$：100/月	每年7月及1月繳納一次半年 NT\$：600	
14	分區聯合例會	全體社員	NT\$：2000	助理總監之夜	分區決議

No：1. 3. 8. 用於社會服務之用。

No：9. 用於社會服務、職業服務、國際服務之用（但指定捐給社務用時可作社務服務之用）。

No：2. 用於訪問海外姊妹社時補助用。

No：4. 5. 6. 7. 11. 12. 13. 為代收款（社內收齊後彙轉地區及 RI）。

No：10. 為代收代墊（社員間婚喪喜慶之用）。

No：為歡喜捐款包括實物捐贈及拍賣捐款在內。

二、共同基金會

目的：作為代表本社至國外訪問姊妹社時補助之用，目前與本社締結姊妹社的為日本富士吉田西區扶輪社，兩社約定隔年互訪，特別是逢5及10週年慶典時依慣例更為隆重，為使代表本社訪問姊妹社時能夠踴躍，特成立出國基金作為出國人員補助之用。以合理化社員間人力、物力之平衡。

※在21屆社員大會決議改為共同基金

限制：本基金嚴格限制使用於代表本社出國訪問姊妹社之用，不得挪作其他方面之使用。

管理：本基金由社員大會選舉二位社友聯合該屆社長成立管理委員會負責管理（目前為 Pipe. Press. Trade 三位），由三位負責管理人員聯名將基金存放銀行或其他金融機構。此三位管理委員中一位擔任主委。

來源：一、每位社友每月300元，半年繳（但出國總金額達100萬元之次年度起停止收此項費用，87.5月達100萬）。由社內收齊後每半年一次或分次轉入出國基金帳戶。二、87.5月達100萬新入社友分攤金原10000元，修改為20000元。三、每一屆收支餘額存入。

使用：當年度補助金額由當年度理事會決議後向基金管理委員會取款。

慣例：每次補助總金額每一年度最高20萬元，每人最高1萬元。

新入社員分攤金：社員一旦入社立即有權享用本基金，因此考慮公平性起見，

新入社員繳交基金分攤金 NT：20,000（原 10,000 自 87.5 月社員大會決議修改）

修定：上述各點欲作變更或修定時應先經理事會決議後交社員代表大會通過方為有效。

三、兄弟社間往來應酬費用（兄弟社-基隆東南社、后里社）

本社送兄弟社紀念品（社務服務，聯誼費）由理事會決議。

本社送兄弟社社友紀念品（社務服務，聯誼費）由理事會決議。

兄弟社社友代表兄弟社前來本社聯誼時歡迎會等費用開銷辦法如下：

1、5 人以 NT\$5,000 元為上限

2、6 人以上每增 1 人增加 NT\$1,000 元

(1)(2)此為社務聯誼費項下開銷

因應酬之總費用超出社內可開銷金額部份由參加應酬人員平均分擔為原則。歡喜捐款如以社之名義為之時應經理事會議決。

四、姊妹社間往來應酬費用（姊妹社-日本富士吉田西區扶輪社）

本社送姊妹社紀念品（國際服務費）由理事會決議。

本社送姊妹社社友紀念品（國際服務費）由理事會決議。

姊妹社社友代表姊妹社前來本社聯誼時歡迎等費用開銷辦法如下：

1、5 人以 NT\$5,000 元為上限

2、6 人以上每增 1 人增加 NT\$1,000 元

(1)(2)此為國際服務費項下開銷

因應酬之總費用超出社內可開銷金額部份由參加應酬人員平均分擔為原則。歡喜捐款如以社之名義為之時應經理事會議決。

五、社友間應酬公約

喪：社友之直系親屬死亡時，每人奠儀 NT\$1100 元。

社送花圈一對及罐頭籃以示哀悼。

公祭告別式全體社友參加並宣讀祭文。

婚：社友直系子或孫結婚時，社友每人賀儀 NT\$3,600 元。

全體社友及夫人參加喜宴。(註)42 屆 6 月理事會通過修改金額。

喜：(1)社友本人 60 大壽、70 大壽、80 大壽、90 大壽、100 大壽，無喜宴時由社贈送紀念品（約等同 3000 元或理事會決議）有喜宴時，每位社友 NT：2000 元（98~99 第三次籌備理事會通過）

(註)42 屆 6 月理事會通過修改 70 歲以上發放紅包 3,000 元。60 歲

大壽則取消。

(2)社友本人當選好人好事，模範人員並受縣級以上表揚者及當選社團負責人時，無喜宴時由社贈送紀念品（或賀匾，等同每位社友 250 元金額）有喜宴時，每位社友 NT：2000 元（98~99 第三次籌備理事會通過）

(3)社友新居落成，工廠落成，公司開幕等同(2)。（須擔任負責人為條件）

上述以外之情形由理事會議決。

如社友本人有上述以外之方法經與社長秘書協調時依協調事項處理。社友個人名義贈送花圈花籃等不在此限。

依據 110 年 12 月理事會決議，提交社員大會討論，放寬社團辦法，如擔任領導人有宴請，由婚喪喜慶代金支付每位社友 1000 元，當屆社長個人加贈 3000 元左右禮品，婚宴部分仍維持每位社友 2000 元。

上述婚喪喜慶事後受應酬社友依慣例在例會中表示感謝並捐款表達對社友關心之謝意。

※2011-12 年度第 29 屆社員大會決議，喪之奠儀 1100 元不變，婚、喜之賀禮 1600 元改 2000 元，其餘條件不變。

※2024-25 年度第 42 屆 6 月理事會決議，婚喜之賀禮現今消費大漲，伉儷出席 2,000 實不符現今消費，理事會同意通過※修改 3,600 元。

六、青少年交換訪問

與姊妹社日本富士吉田西區扶輪社相互舉辦的青少年交換訪問，帶團人員之來回機票及住宿費用由社支付（國際服務項下開銷）。

帶團人員以 1-3 為限（依小朋友人數而定）。

七、參加友社慶典註冊費

奉派前往參加友社之交接或授証慶典之註冊費由社支付，列社務聯誼費用。（歡喜捐款自付）

八、保羅哈理斯之友補助款（永久基金亦同）

為鼓勵社友購買保哈里斯之友，由社每年補助 US\$500 元（為購保羅哈里斯之友之一半金額）此項金額平均補助當年度購買之社友。（列國際服務費用）

九、社務活動經費平均化方案（統一捐款）本專案自 1996.7.1 起製定實施

①正常例會之外，大型活動或社會服務、國際服務、職業服務所必須開支之費用，應由統一捐款之方式來處理。

②交接、女孀夕（含歡迎區總監公式訪問，及歡迎基隆東南社來訪）、春遊、秋遊、授証、出國訪問、內輪活動。…等。

●交接及授証典禮統一捐款比例如下：

社友	1點
理事	1.5點
秘書	5點
副社長	5點
社長	10點

●其餘活動之後統一捐款比例如下：

社友	1點
理事	1點
秘書	2點
副社長	2點
社長	4點

依活動計劃及實際發生金額計算

在這些典禮或活動進行餐會時不再作捐款活動（本社社友）

餐會若有社友帶夫人以外之人員出席時，應酌收餐費（但國中以下人員免收），金額為每桌金額除以10人之金額。

※2024-25年度第42屆6月理事會通過決議，餐會及活動若有社友帶夫人以外之人員出席時，酌收費用如下修改：

(1) 活動單日用餐的收費：國小以上800元/人。

(2) 二日以上活動，國小以上視餐費一桌/10人平均計算，門票等實收計算。

參加扶輪社青少年學生交換的條件、派遣家庭的費用、
RYE交換生的核心價值、經驗分享活動：





A. 參加扶輪社青少年學生交換的條件:必須經由扶輪社推薦

*報名日期:即日起至2025年09月12日(星期五)截止,以郵戳為憑,逾時不受理:向RYE主委張信賢報名

*出發日之年齡介於15.5歲至18.3歲之在學學生。(即2008年05月05日~2011年03月31日出生,預計交換*期間自2026年8月至2027年6月。

*甄試費用:新台幣一千元整(繳費方式另行公告)。

*甄試日期:2025年09月27日(星期六),如有變更另行通知。

*歷年交換國家參考:

(一)、日本、韓國、印度、印尼、泰國、美國、加拿大、澳洲、巴西、墨西哥、哥倫比亞、秘魯、厄瓜多爾、匈牙利、比利時、捷克、斯洛伐克、克羅埃西亞、芬蘭、丹麥、法國、德國、挪威、荷蘭、波蘭、瑞士、瑞典、西班牙、義大利、土耳其、俄羅斯。

(二)、分派之國家需依當年度RYEMT所分派為準，各國年齡之規定須依接待國家當年度要求為準。

B. 派遣家庭相關收支費用說明

1. 報名甄試費用：新台幣一千元整

2. 派遣家庭相關收支費用說明及其他：

RYE交換生甄試合格：2024-25年度為例，由大里社代收代繳給3462地區RYE辦公室繳22萬供培訓開銷。（長期交換生需要維持一年的培訓才能分發及接待）

a. 地區RYE繳22萬交地區RYE委員供整年度Outbound學生訓練支出（場地、教材、服裝…），結餘約捌萬伍仟元回撥給本社，

b. 回撥給本社結餘約捌萬伍仟元扣除地區代辦Inbound外籍學生事項費用（健保費6000元，IB歡迎會註冊費10000元，RYLA青少年領袖營4500元，RYEMT多地區年會1500元..等）約剩台幣六萬三千多元

c. 每年九月回撥大里社約63000元左右，九月僑泰高中註冊時學費5萬剩下\$13,000不足支付Inbound學生10個月的開銷，派遣家庭須再繳到大里社3萬供Inbound外籍學生：每月零用錢2500元x10月：25,000元、學校制服、就醫暫付款（學生保險、健保卡）、中文書籍、出發獎勵金2,000元，接機布條..等）

d. 每位學生Inbound外籍學生接待完成後至少結餘15000元，少要補多不退原則，轉入RYE基金（參加大里社：慶典、例會、大爐、旅遊、內輪活動..等）

以數字說明：

a. 220,000元-135,000元(地區RYE繳交地區RYE委員供整年度Outbound學生訓練支出約13.5萬)

b. =85,000元-22,000元(Inbound外籍學生事項費用6000元+10000元+4500元+1500元=22000元等)

c. =63,000元-50,000元(九月僑泰高中註冊時學費)

d. =13,000元+30,000元(派遣家庭7月再匯入3萬)

e. =43,000元-Inbound外籍學生在台十個月開銷(零用金2500元x10=25,000元、出發獎勵金2,000元，接機布條..等)

f. 15,000元（每位Inbound外籍學生至少結餘，少要補多不退原則，轉入RYE基金，這是參加大里社：慶典、例會、大爐、旅遊、內輪活動..等的費用）

g. RYE基金目前約結餘46,000元，一旦結餘超過10萬元，超過10萬元部分可以撥出做社區服務費用，但以不超過三萬元為原則。例如46,000元+45,000元=91,000元，沒超過10萬元無法做社區服務費用。

3. 簽署接待承諾書

承 諾 書(附件三)	承 諾 書(附件三)	承 諾 書(附件三)
<p>本人子女 <u>張信宏</u> 於 <u>2025</u>、<u>2026</u> 年度由大里扶輪社推薦參加青少年交換計劃(RYE)基於使用付費公平與回饋原則承諾以下事項:</p> <ol style="list-style-type: none"> 1.遵守並執行由大里扶輪社理事會有關青少年交換計(RYE)之相關決議事項。 2.同意接待交換學生(Inbound)累計實際時間共壹年或肆季/次(派遣家庭學生違違違事件時不影響一切承諾執行)。 3.交換學生(Inbound)若未於當年度經地區(RYE)委員會派遣時不影響本人之權利與義務及承諾。 4.尚需負擔費用計有(1)派遣家庭另繳三萬元作為 Inbound 交換學生學校註冊費用及在台 10 個月的費用支出(如學雜費、註冊費、中文費、制服、交通費、書本...等)及每月零用金台幣二仟伍佰元之開銷。 (2)當地區開銷費用及前(1)項不足供 Inbound 學生在台期間時派遣家庭應補足,讓結餘款至少 15000 元(供 Inbound 學生創會、大禮、節慶、餐費...等)。 (3)第(1)項費用需該年度 Inbound 學生抵台前(7 月底)前繳付,(2)項費用不足需 Inbound 學生離台前繳交。 (4)派遣家庭應繳交接待保證金壹拾萬元整(或本票於接待應盡接待義務結束無息退還)。 5.派遣/接待若已確定,而派遣學生會家長放棄派遣時接待之責任、義務亦須執行。 <p>承 諾 人: <u>張信宏</u> ID: <u>102191929</u> 承諾人配偶: <u>張信宏</u> ID: <u>102191932</u> 推薦社友: <u>張信宏</u> (自違帶承諾書印)</p> <p>中華民國 114 年 7 月 21 日</p>	<p>本人子女 <u>張信宏</u> 於 <u>2025</u>、<u>2026</u> 年度由大里扶輪社推薦參加青少年交換計劃(RYE)基於使用付費公平與回饋原則承諾以下事項:</p> <ol style="list-style-type: none"> 1.遵守並執行由大里扶輪社理事會有關青少年交換計(RYE)之相關決議事項。 2.同意接待交換學生(Inbound)累計實際時間共壹年或肆季/次(派遣家庭學生違違違事件時不影響一切承諾執行)。 3.交換學生(Inbound)若未於當年度經地區(RYE)委員會派遣時不影響本人之權利與義務及承諾。 4.尚需負擔費用計有(1)派遣家庭另繳三萬元作為 Inbound 交換學生學校註冊費用及在台 10 個月的費用支出(如學雜費、註冊費、中文費、制服、交通費、書本...等)及每月零用金台幣二仟伍佰元之開銷。 (2)當地區開銷費用及前(1)項不足供 Inbound 學生在台期間時派遣家庭應補足,讓結餘款至少 15000 元(供 Inbound 學生創會、大禮、節慶、餐費...等)。 (3)第(1)項費用需該年度 Inbound 學生抵台前(7 月底)前繳付,(2)項費用不足需 Inbound 學生離台前繳交。 (4)派遣家庭應繳交接待保證金壹拾萬元整(或本票於接待應盡接待義務結束無息退還)。 5.派遣/接待若已確定,而派遣學生會家長放棄派遣時接待之責任、義務亦須執行。 <p>承 諾 人: <u>張信宏</u> ID: <u>F123983231</u> 承諾人配偶: <u>張信宏</u> ID: <u>B221783648</u> 推薦社友: <u>張信宏</u> (自違帶承諾書印)</p> <p>中華民國 114 年 7 月 21 日</p>	<p>本人子女 <u>張信宏</u> 於 <u>2025</u>、<u>2026</u> 年度由大里扶輪社推薦參加青少年交換計劃(RYE)基於使用付費公平與回饋原則承諾以下事項:</p> <ol style="list-style-type: none"> 1.遵守並執行由大里扶輪社理事會有關青少年交換計(RYE)之相關決議事項。 2.同意接待交換學生(Inbound)累計實際時間共壹年或肆季/次(派遣家庭學生違違違事件時不影響一切承諾執行)。 3.交換學生(Inbound)若未於當年度經地區(RYE)委員會派遣時不影響本人之權利與義務及承諾。 4.尚需負擔費用計有(1)派遣家庭另繳三萬元作為 Inbound 交換學生學校註冊費用及在台 10 個月的費用支出(如學雜費、註冊費、中文費、制服、交通費、書本...等)及每月零用金台幣二仟伍佰元之開銷。 (2)當地區開銷費用及前(1)項不足供 Inbound 學生在台期間時派遣家庭應補足,讓結餘款至少 15000 元(供 Inbound 學生創會、大禮、節慶、餐費...等)。 (3)第(1)項費用需該年度 Inbound 學生抵台前(7 月底)前繳付,(2)項費用不足需 Inbound 學生離台前繳交。 (4)派遣家庭應繳交接待保證金壹拾萬元整(或本票於接待應盡接待義務結束無息退還)。 5.派遣/接待若已確定,而派遣學生會家長放棄派遣時接待之責任、義務亦須執行。 <p>承 諾 人: <u>張信宏</u> ID: <u>L122665783</u> 承諾人配偶: <u>張信宏</u> ID: <u>L22379635</u> 推薦社友: <u>張信宏</u> (自違帶承諾書印)</p> <p>中華民國 114 年 7 月 21 日</p>

4. 地區 RYE 強調十萬元接待保證金(現金或本票):務必繳交(現金入大里社帳戶或本票由顧問保管)接待家庭完成任務後無償返還。

<p>字第 號 WG 3904729</p> <p>憑票准於 年 月 日無條件擔任兌付</p> <p>或其指定人 <u>臺中市大里扶輪社</u> NT\$: <u>100,000.-</u></p> <p>新台幣 壹拾萬元整</p> <p>此致</p> <p>付款地:</p> <p>發票人: <u>林政華</u></p> <p>地址: <u>台中市大里區長興一街 8 號 22 樓 32</u></p> <p>中華民國 114 年 8 月 5 日</p>	<p>記載欄</p> <p>每件應由發票人貼足印花稅十萬元內三元借貸用三千元內六角</p> <p>利息自出票日起按每百元日息</p> <p>逾期違約金另按每百元加日息</p> <p>此票背書人免作拒絕事由通知義務</p> <p>計付</p>
--	--

C. Inboud 外籍學生接待事宜:要先去上接待家庭講習會課程





注意：YEOS 和派遣家庭成員超過 18 歲都必須申請良民證

Rotary FUXING EAST 福興東區扶輪社 ROTARY CLUB OF FUXING EAST

rotary youth exchange

Taiwan D3462

學生抵台前、後相關事宜

Rotary 福興東 彭三峻 Polo

【法令規範基本認知】

包含性騷擾防治法、兒少法與道路交通安全規則

演講者：劉惠昕 律師

任職 普晟法律事務所

國立中興大學法律學系

國立中興大學法律研究所 碩士生

Sponsor District: 1470 33998

Rotary Youth Exchange

Rotary Youth Exchange Long-Term Exchange Program Section A: Personal Information Page 1 of 3

Before you begin your application, be sure to read all instructions on the prior page.

1. Applicant Information

Full Legal Name as on passport or birth certificate (last surname first, e.g. John David Smith)

Elisabeth Slejborg BLAUENFELDT

Name You Wish to be Called Elisabeth Blauenfeldt

Gender ☒ Male ☐ Female

Home Address - Street Cypres Alle 36 City Kastруп State/Province Postal Code 2770 Country Denmark

Postal Address (if different) - Street Cypres Alle 36 City State/Province Postal Code Country

E-mail Address esblauenfeldt@icloud.com

Signature ID (optional) +45 60568628

Place of Birth (City, State/Province, Country) Kobenhavn Denmark Date of Birth (YYYY-MM-DD) 2009-03-07

2. Parent/Legal Guardian Information

Full Name of Parent/Legal Guardian #1 Jens Blauenfeldt

Relationship? ☒ Yes ☐ No If yes, name of Rotary Club

Address - Street Roselttevej 42, 1 City Kobenhavn S State/Province Postal Code 2300 Country Denmark

Home Phone Number +45 2332 2116 Mobile Phone Number +45 2332 2116

Business Phone Number +45 2332 2116

Full Name of Parent/Legal Guardian #2 Helle Slejborg

Relationship? ☒ Yes ☐ No If yes, name of Rotary Club

Address - Street Cypres Alle 36 City Kastруп State/Province Postal Code 2770 Country Denmark

Home Phone Number +45 2973 4743 Mobile Phone Number +45 2973 4743

Business Phone Number +45 2973 4743

In the event of an emergency, which parent or legal guardian should be contacted first (you must select one)? ☐ Parent/Legal Guardian #1 ☒ Parent/Legal Guardian #2

Mark this box if your parents are divorced or separated. Authorization must be obtained from all parents/legal guardians and others who have legal rights to decisions affecting the student's participation. Explanation is required if signatures of two parents or legal guardians are not provided.

Page 1 of 27



Sponsor District: 4730



Rotary Youth Exchange Long-Term Exchange Program

APPLICATION

Section A: Personal Information
Page 1 of 3

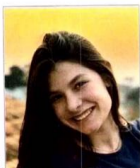

Before you begin your application, be sure to read all instructions on the prior page.

1. Applicant Information

Full Legal Name as on passport or birth certificate (use uppercase for your FAMILY name, e.g. John David SMITH)		Name You Wish to be Called		<input type="checkbox"/> Male <input checked="" type="checkbox"/> Female <input type="checkbox"/> Non-Binary	
Beatriz Graf RIBEIRO		Beatriz			
Home Address - Street		City	State/Province	Postal Code	Country
351, Professor Luiz Benicio da Silva Bastos st		Curitiba	PR	80420-250	Brazil
Postal Address (if different - Street)		City	State/Province	Postal Code	Country
E-mail Address		Skype ID	Home Phone Number		Mobile Phone Number
beatriz.graf21@gmail.com					+5541991222110
Place of Birth (City, State/Province, Country)		Country (if different)	Date of Birth (MM/DD/YYYY)		
Curitiba/PR		Brazil	2008-10-21		

2. Parent/Legal Guardian Information

Full Name of Parent/Legal Guardian #1		Full Name of Parent/Legal Guardian #2	
Lisandro Ribeiro		Christie Michelle Graf	
Rotarian? <input type="checkbox"/> Yes <input checked="" type="checkbox"/> No		Rotarian? <input type="checkbox"/> Yes <input checked="" type="checkbox"/> No	
Address - Street		Address - Street	
351, Professor Luiz Benicio da Silva Bastos st		101, casa 101, Carlos	
City	Curitiba	City	Curitiba
State/Province	PR	State/Province	PR
Postal Code	82030-130	Postal Code	80520-560
Country	Brazil	Country	Brazil
E-mail Address		E-mail Address	
lisandro.ribeiro18@gmail.com		christie.graf@gmail.com	
Occupation		Occupation	
Medical doctor		Medical Doctor Ophthalmologist	
Home Phone Number	+5541988713413	Home Phone Number	+5541996759477
Mobile Phone Number		Mobile Phone Number	
Business Phone Number		Business Phone Number	
Skype ID		Skype ID	

In the event of an emergency, which parent or legal guardian should be contacted first (you must select one)? ☒ Parent/Legal Guardian #1 ☐ Parent/Legal Guardian #2

Page 1 of 22



Sponsor District: 4630



Rotary Youth Exchange Long-Term Exchange Program

APPLICATION

Section A: Personal Information
Page 1 of 3



Before you begin your application, be sure to read all instructions on the prior page.

1. Applicant Information

Full Legal Name as on passport or birth certificate (use uppercase for your FAMILY name, e.g. John David SMITH)		Name You Wish to be Called		<input type="checkbox"/> Male <input checked="" type="checkbox"/> Female <input type="checkbox"/> Non-Binary	
Mariah Eduarda Nickel Gil		Mariah			
Home Address - Street		City	State/Province	Postal Code	Country
Vasco Da Gama Street number, 277		Londrina	Paraná	86036010	Brazil
Postal Address (if different - Street)		City	State/Province	Postal Code	Country
E-mail Address		Skype ID	Home Phone Number		Mobile Phone Number
dudagil2008@gmail.com			+55 (43)996439160		+55 (43)996439160
Place of Birth (City, State/Province, Country)		Country (if different)	Date of Birth (MM/DD/YYYY)		
Maringá, Paraná, Brazil		Brazil	2008-11-10		

2. Parent/Legal Guardian Information

Full Name of Parent/Legal Guardian #1		Full Name of Parent/Legal Guardian #2	
Marcelle Nickel		Fernando Bernardi Gil	
Rotarian? <input type="checkbox"/> Yes <input checked="" type="checkbox"/> No		Rotarian? <input type="checkbox"/> Yes <input checked="" type="checkbox"/> No	
Address - Street		Address - Street	
Vasco da Gama street, 277		Magdalena Frigo Gil street,	
City	Londrina	City	Iguatemi, Maringá
State/Province	Paraná	State/Province	Paraná
Postal Code	86036010	Postal Code	87103035
Country	Brazil	Country	Brazil
E-mail Address		E-mail Address	
marcelle@tombini.com.br		fbernardigil@gmail.com	
Occupation		Occupation	
administrative manager		merchant	
Home Phone Number	+55 (43)984017003	Home Phone Number	+55(44)32761515
Mobile Phone Number		Mobile Phone Number	+55(44)991181549
Business Phone Number	+55 (43)33221508	Business Phone Number	+55(44)32761499
Skype ID		Skype ID	

In the event of an emergency, which parent or legal guardian should be contacted first (you must select one)? ☒ Parent/Legal Guardian #1 ☐ Parent/Legal Guardian #2

Page 1 of 22



1. RYE 學生於 8 月 23(六)、24 (日)抵達, 將安排第一棒接待家庭、社長、主委及顧問前往接機, 由最後一棒接待家庭送機。



大里扶輪社

Rotary Club of TALI



Rotary

District 3462



rotary

youth exchange



UNITE

FOR

GOOD





Welcome

To Taiwan

Elisabeth

吳貝思





大里扶輪社

Rotary Club of TALI



Rotary

District 3462



rotary

youth exchange



UNITE

FOR

GOOD





Welcome

To Taiwan

Beatriz

林羽琪





大里扶輪社

Rotary Club of TALI



Rotary

District 3462



rotary

youth exchange



UNITE

FOR

GOOD





Welcome

To Taiwan

Mariah

張允潔



45

2. 接待家庭輪流接待安排

接待期間 RYE 學生	第一棒接待期間 114. 8. 24~ 114. 11. 28(六)	第二棒接待期間 114. 11. 28(六) ~115. 03. 07(六)	第三棒接待期間 115. 3. 07(六) ~返國
Elisabeth 吳貝思 抵台:Aug. 24. 13:05	接待家庭: 吳仲文 林玫嬋	接待家庭: 張信宏 陳幼嫻	接待家庭: 林明富 劉岑葳
Mariah 張允潔 抵台:Aug. 23. 17:55	接待家庭: 張信宏 陳幼嫻	接待家庭: 林明富 劉岑葳	接待家庭: 吳仲文 林玫嬋
Beatriz 林羽琪 抵台:Aug. 23. 16:15	接待家庭: 林明富 劉岑葳	接待家庭: 吳仲文 林玫嬋	接待家庭: 張信宏 陳幼嫻

First night 問題溝通：8月25（一）16:30 RYE 接待家庭第一夜問題集(規定三天內召開)

Inbound 交換學生報告：8月25（一）大里社例會

- * 外交部移民署：抵台後 15 天內辦理居留證，簽到 105.07.31(自取約十天, 50.0 USD 學生自費) 才能在六個月後享有醫療健保給付(前六個月醫療給付由 RYE 健保基金實支實付(先暫墊付，然後備妥相關收據向 RYE 辦公室申請)
- * 緊急救助金500USD 和護照顧問保管（需簽收）
- * 環島旅行：學生自己決定參不参加才付費
- * 派遣家庭各輪留接待外籍生（每三個月交換）如上表
- * 接待、接機安排：接待家庭、社長、顧問、RYE主委陪同接機，亦可聯絡地區 RYE 辦公室會同接機。
- * 顧問功能要發揮：第一時間了解狀況及時處理，有必要再向地區 RYE 回報。
- * RI 規定接待家庭和 YEOS 要參加講習會
- * Inbound 學生接待：第一夜 First night 要確實講解
- * 6D: Driving , Drink, (alcohol), Dating , Drug, Disfigurement , Debts
- * 稱謂：你要學生怎麼稱呼你？Dad, Mom, or
- * 上課日作息：回家 10:00pm/12:00pm 睡覺（由三位接待家庭訂統一標準）
假日、休閒安排：協助安排課餘活動:上健身房、運動、散步、打球……
- * 準時上課（持學生簽證 Visa), 不上課=early return
- * 用餐：家裡準備什麼，學生吃什麼，吃不慣必須自己克服或者自理(麻煩準備鮮奶、麵包備用)
- * 標準一致：晚上門禁 10 點、早餐每週 \$1000、午餐:學校營養午餐、晚餐:接待家庭準備
- * 通訊網路：學生抵達當晚請協助家裡網路開通以便回報平安抵達，次日協助到通訊行開通行動網路
- * 家務：房間、衛生自己打掃，自己洗衣（教如何使用洗衣機）、幫忙洗碗、遛狗
- * 冰箱食物都可以吃（或要先問）
- * Monthly report 每月的第一次例會報告報告後領取零用金，務必按時傳回地區 RYE 辦公室，才能得 RI 版本交換生證書

* 接待家庭須於學生參加活動接送及各自行程不方便時彼此互相支援

D. 扶輪社青少年交換計畫的核心價值=扶輪社核心價值

青少年學生交換是新世代的主要服務之一（扶少團、扶輪之子、生命橋樑助學計畫、青少年領袖營）

利他：我們為青少年學生打開了一扇通往世界之門，扶輪社和扶輪社友都是無償的志工

服務：結合多國扶輪社團體，以超我服務精神照顧新世代

領導：大里扶輪社、學校、3462rye辦公室、RYEMT、國際扶輪RYE平台共同配合使交換生平台運作

多元：大里扶輪社結合僑泰專職魏伶茹老師、扶少團黃鈺升老師及團員來照顧多國的Inbound外籍生

聯誼：多國的青少年交換生在此平台學習和發展國際聯誼

包容：交換生的語言、文化、生活習慣不同，接待家庭展現充分包容的精神來接待。

正直：以使用者付費的原則，所有交換生生活活動產生的費用全部由派遣家庭承擔

扶輪社青少年交換計畫的具體價值體現在以下幾個方面：

a. 參與青少年交換計畫的學生----

增進了解：國際視野、文化理解、個人成長、服務精神和領導力培養。透過此計畫，年輕人能深入體驗不同國家的文化，增進對世界的理解和包容性，同時在接待家庭和社區的關懷下，促進個人成長和發展，並培養服務和領導的意識。

b. 參與青少年交換計畫的派遣和接待家庭----

參與RYE計畫的經歷會大大豐富了派遣和接待家庭生活以及對世界的認識，透過與來自不同國家的學生共度時光，學會了更多關於包容、尊重與愛的價值觀，過去覺得陌生遙遠未曾到訪的國度都變得熟悉。這些寶貴的經歷，不僅讓我們家庭成員受益匪淺，也讓我們在扶輪社的服務精神上，得到了更深的體會與實踐。今年過後你們會有居住在世界各地的[兒子][女兒]以及家人朋友，每當過年、聖誕節的到來，你們可以互相視訊或傳訊息彼此祝賀，甚至相約一起出國旅遊，這個緣分都是因為交換學生計畫而有如此深刻的連結。

c. 參與青少年交換計畫的扶輪社----

青少年學生交換生活活動，可以使社友更加了解扶輪社是百年優質國際社團，增加社友的認同度、向心力、凝聚力，豐富大里社的社務內容，提升招收新社友口碑。

-----以上報告完畢感謝大家的聆聽-----



RYE 交換生出境

