

中華民國 114 年 10 月 13 日 第 43 期 第 7 卷



2025-26 年度第 2196 次例會  
第 43 屆-歡迎!蒞臨!!社務行政會議  
助理總監 周宗立 Joe  
副秘書長 郭福祥 Oilgun  
分區聯誼主委 傅能相 Shawn

2025-2026 年度理事~蕭興隆.林聖堡.  
江漢泗.李彥錫.黃健光.黃英智.張志偉.  
李龍翔.蔡永裕.張信賢.陳淑娟.徐榮森.  
林原吉  
社訓練師:陳增松 RCC 主委:張信賢

社 長:蕭興隆  
副社長:陳淑娟  
秘 書:林聖堡  
財 務:李彥錫  
糾 察:李龍翔

社務行政委員會主委:陳淑娟  
社 員 委 員 會主委:黃健光  
服務計劃委員會主委:蔡永裕  
扶輪基金委員會主委:黃英智  
公共形象委員會主委:江漢泗

新世代主委:林原吉  
節 目 主委:崔素年  
出 席 主委:張家欣  
聯 誼 主委:黃健光  
社 刊 主委:彭煥華

2025-2026年度 國際扶輪3462地區  
台中市 1-4 分區 助理總監簡介  
太平扶輪社 周宗立 Joe

姓名：周宗立 JOE  
職業分類：生命產業、科技大學教師  
現職：祥和生命事業  
國立臺中科技大學講師  
中臺科技大學講師  
地址：台中市北區大義街 29 巷 35 號  
手機：0935-315098  
電話：04-22358958  
傳真：04-22358900  
E-MAIL：wann0922@yahoo.com.tw



扶輪經歷：

2015 年 2 月授證入社

2016-2017 年度 任 33 屆秘書、扶輪基金主委、理事

2017-2018 年度 任出席主委、理事、3460 地區美學攝影副主委

2018-2019 年度 任網路資訊主委、理事、3460 地區扶少團委員

2019-2020 年度 任社務行政主委、社長當選人、理事

光華高工扶少團主委

2020-2021 年度 任 37 屆社長、理事

2021-2022 年度 任扶輪資訊主委、理事

2022-2023 年度 任扶輪資訊主委、理事

3462 地區扶輪公益網委員會委員

2023-2024 年度 任 RCC 訓練師主委、理事

2024-2025 年度 任 RCC 訓練師主委

2025-2026 年度 任 1-4 分區助理總監

## Make 社長時間

分區助理總監 Joe、副秘書長 Oilgun、聯誼主委 Shawn、Pipe IPP、Monica 社當、Pao 秘書、各位 PP、社友、夫人及寶眷們，大家晚安！

首先歡迎助理總監 Joe、副秘書長 Oilgun、聯誼主委 Shawn 的蒞臨、並召開本社社務行政會議、了解本社各項服務計劃及執行情形、作為總監公訪前會前會。

本社於 9 月 23 日一早在扶輪之子主委、秘書、社友一起陪同前往各校頒發扶輪之子獎助金。將這一份溫暖送至學童手上，當天一共跑了台中大里區、南區計五個學校；本年度在社友的大力支持下一共認養 20 位扶輪之子，將社友們的愛心奉獻發揮到最大；感謝各校校長及老師的認真，在教學之外，特別關心孩子、了解孩子才可以將我們這個服務計劃連結起來，服務到需要的孩子身上，也希望這些孩子在社友的愛心贊助下，好好用功努力學習。

今年非常感謝社友們對保羅哈里斯的認捐，目前認捐已累積 11 顆，認捐的社友有：

蕭興隆 Make、劉振銘 Print、李彥錫 Laser、張辛庚 Shoes、黃健光 Syllinder、黃英智 Food、張志偉 Hero、吳明樹 Tree、陳淑娟 Monica、徐榮森 Air Con、林原吉 Steven

感謝以上社友對扶輪基金的支持，如有意願但尚未加入的社友請與執秘連繫登記。

最後祝：大家身體健康、萬事如意，謝謝！！

## **Pao 秘書報告**

### 大里扶輪社 2025~2026 年度十月份理事會議議程

一、時 間：114 年 10 月 09 日（星期四）17：30

二、地 點：全鴨坊/頂園全鴨坊 市政旗艦總店

台中市西屯區市政北二路 403 號

三、 參加人員：蕭興隆、李彥錫、黃健光、黃英知、張志偉、李龍翔、蔡永裕、張信賢、陳淑娟、徐榮森、林原吉

四、缺 席：林聖堡、江漢泗、

五、主 席：社長 蕭興隆

六、紀 錄：秘書 林聖堡

七、議 程：1 報告出席人數

2 主席宣佈開會

3 討論提案

4 臨時動議



## 討論提案：

案由 1：社務活動歡喜捐之收費標準檢討案。

提案人：陳淑娟 Monica

說明：因 42 屆 6 月份理事會修訂後，社友參加社的各項活動之第 3 人以上，其歡喜金額為：

甲：一般餐費國小以上\$800 元/人餐

乙：參加 2 天以上的活動國小以上門(船)票、餐費依實支金額收取。

在甲項，因為國小一至六年級，跟國中以上收取相同之費用，減底了社友帶領寶眷親屬參與活動的意願，是否要分級收費，請討論。

決議：

- 1、社內之交接旅遊、春、秋遊等等旅遊活動，第三人(含)以上以實支實付(當時餐標)收取，6 歲以下不收取活動費用，但如因活動有支付之實際支出，例保險、門票…等仍然須自付。遊覽車費用由社內支出，住宿費自付。
- 2、大爐餐費以社友出席第三人(含)以上者收取當時餐標費用，酒水飲料不收，但見習社友及 6 歲以下者不收取費用。(由爐邊主委負責收取第三者以上之費用)。
- 3、為能吸引更多的人士加入大里扶輪社，且增加社友人數也等於減輕社友社費負擔，社內之家庭日親子活動等活動之費用由社內統一捐負擔，不再收取第三者以上出席費用，但參加者需為社友之直系親屬。

以上決議，理事會通過提案之前的活動照舊條例收取歡喜捐，114/10/9 理事會通過提案之後即實施此提案。

案由 2：115/3/7(六)-3/8(日)基隆東南社社慶春遊案。

提案人：徐榮森 Air Con

說明：因 115/3/8(日)為基隆東南社社慶，所以跟春遊 115/3/7(六)一起舉辦，115/3/8(日)當天回大里，請討論此時間是否適宜，行程另定。

決議：3/8 參加基隆東南社社慶當天往返，春遊另行擇日舉辦。

案由 3：10/27(星期一)第 2198 次例會變更時間、地點案。

提案人：蕭興隆 Make

說明：10/27(星期一)18:30 將舉行上半年第二次移動例會暨陳柏融及劉育

承職業報告，特將例會變更地點，地點在和園日本料理餐廳，敬請踴躍出席。

決議：照案通過

案由 4：11/10（星期一）第 2200 次例會變更時間、地點案。

提案人：蕭興隆 Make

說明：第 2200 次例會變更為 10/24（星期五）慶祝重陽登高日暨家庭日，早上萬里長程步道，中午林明富 Simon 岳丈的店（鈺香園）用餐。

決議：照案通過

案由 5：近期來函活動費用之確認案。

提案人：林聖堡 Pao

說明：請確認以下活動和費用。

- 1) 推薦優秀青少年報名參加『RYLA 扶輪青少年領袖獎訓練營』報名費用：每人 NT\$4,500。每社均需贊助 NT\$4,500，可抵一人報名。交通費：每人 NT\$500 元（交通車來回定點接送，有搭車者才需繳付）請確認！
- 2) 敬邀出席「家職協奏曲—性平趨勢論壇」每個扶輪社分擔 800 元。
- 3) 推薦「2028-2029 年度總監提名候選人」

決議：因社內未推薦報名參加，故無費用支付問題。

## 函

發文日期：西元 2025 年 10 月 02 日

發文字號：娜總辦字第 20251002027 號

受文者：國際扶輪 3462 地區各扶輪社

1

主旨：函請 貴社踴躍推薦優秀青少年報名參加『RYLA 扶輪青少年領袖獎訓練營』，詳如說明，惠請查照轉知。

說明：

一、為鼓勵與協助社區中具領導經驗或潛能的優秀青少年，持續發展領導技能、提升服務熱誠、並進一步了解扶輪，故依[扶輪青少年領袖獎手冊] (Rotary Youth Leadership Awards Handbook), 694-EN-(721), 辦理本年度訓練營。

二、活動資訊：

1. 主題：IE 神隊友 共譜新節奏
2. 活動時間：2026.02.08(日)~2026.02.09(一)

3. 地點：日月潭教師會館
4. 對象：由扶輪社推薦，具領導經驗或潛能，年齡介於(滿)14歲至21歲之扶輪家庭成員、扶少團團員、RYE IB/OB學生、扶輪之子、獎助學金受獎者、以及社區中優秀或弱勢青少年等。
5. 報名費用：每人 NT\$4,500。每社均需贊助 NT\$4,500，可抵一人報名。歡迎各社推薦數名優秀青少年報名參加。
6. 參訓贈品：訓練營限定外套一件
7. 交通費：每人 NT\$500 元 (交通車來回定點接送，有搭車者才需繳付)
8. 報名時間：2025.10.5(日)至 2025.12.31(三) 請各社提早報名，以免向隅。
9. 請欲參加營隊之學員，在取得推薦社之認可，並繳交報名費(匯款帳號如說明三)後，自行至 **RYLA 線上報名表單**，填寫相關資料；並請確認收到確認報名完成之回函 e-mail。

線上報名表單連結：

<https://forms.gle/2XfhTWBD48ZXyfeF8>

10. 參訓約定同意書、應備物品、及其他注意事項，請詳線上報名表單

三、報名及繳費截止日：2025年12月31日。截止日後，恕無法辦理取消及退費。(請先匯款後，再上網填寫報名單，以利對帳)

匯款銀行：

- ◆ 銀行：玉山銀行-北屯分行
- ◆ 銀行代碼：808
- ◆ 銀行帳號：1388-940-033177
- ◆ 支票抬頭/戶名：國際扶輪 3462 地區
- ◆ 郵寄地址：403 台中市西區美村路一段 632 號 4 樓 405

四、如有疑問，請聯繫 3462 地區 2025-26 年度

- ✓ 地區 RYLA 主委 陳銘賢 PP Design
- ✓ 手機：0910-498970
- ✓ Email：on510202@gmail.com

五、函請查照轉知。

**國際扶輪 3462 地區 2025-26 年度**

**總監 李安娜 DG AST**

**函**

發文日期：西元 2025 年 10 月 02 日

發文字號：娜總辦字第 20251002029 號

受文者：國際扶輪 3462 地區各扶輪社

附件：一、活動日程

主旨：敬邀出席「家職協奏曲—性平趨勢論壇」，惠請查照轉知。

說明：

六、為推廣多元、平等、共融(Diversity, Equity, Inclusion, DEI)理念，國際扶輪 3462 地區與臺中市政府特舉辦「家職協奏曲—The Art of Balance」論壇期促進性別平權意識及交流。

七、活動相關資訊如下：

1. 活動時間：114 年 10 月 7 日(星期三) 10 時至 16 時

2. 活動地點：臺中市政府市政大樓 4 樓集會堂（臺中市西屯區臺灣大道三段 99 號）

3. 活動內容與流程

● 上午場次(開幕式)，可選擇性參加。

10:30-11:00 論壇開幕式報到 11:00-11:30 論壇開幕式

● 午餐時間：

當日統代訂購餐盒(費用每份 120 元)，請各社事先統計人數。現場不提供瓶裝水，請自備水杯或水壺。

● 下午場次(論壇活動)，請社友及寶眷踴躍參加。

12:30-13:00 論壇報到

13:00-13:10 引言論壇開始

13:10-13:35 主題演講 徐柏月 店長(知名跨國購物中心)

13:35-14:00 主題演講 王曉薇 執行長(正昇豆腐乳第三代)

14:00-14:25 主題演講 李明洳 副執行長(司改會)

14:25-14:50 主題演講 曾金釵 老師(大學講師)

14:50-15:15 林怡潔 創辦人(晴織雨舞手創生活館)

15:15-15:50 交流座談

15:50-16:00 閉幕

● 市集活動：

10:00-16:00 婦培平台與好禮協會市集

4. 活動經費：每個扶輪社分擔 800 元。期許發揮扶輪(出錢，出力，出席)三出精神，為推廣多元、平等、共融，盡一份心力。

請於 2025 年 10 月 31 日(五)前以匯款或支票方式匯入地區帳戶：

◆ 銀行：玉山銀行-北屯分行

◆ 銀行代碼：808

◆ 銀行帳號：1388-940-037688

◆ 支票抬頭/戶名：國際扶輪 3462 地區

◆ 郵寄地址：403 台中市西區美村路一段 632 號 4 樓 405 室

八、 敬請惠予協助配合，無任感荷！

**國際扶輪 3462 地區 2025-26 年度  
總監 李安娜 DG AST**

**函**

發文日期：西元 2025 年 10 月 02 日

發文字號：娜總辦字第 20251002028 號

附 件：一、推薦書  
二、參選資格及任務

主 旨：函請各扶輪社推薦「2028-2029 年度總監提名候選人」，詳如說明及附件，  
惠請 查照轉知。

說 明：

一、 依據國際扶輪細則第十二章及  
第十三章之規定，函請各扶輪社推  
薦 2028-2029 年度地區總監提名  
人。

二、 其參選資格及地區總監任務等詳載於扶輪細則第 16.010、16.020、  
16.030、16.040、16.050 條文規定，各社推薦之總監提名候選人必須具  
備此相關資格條件，始能接受提名。

三、 各扶輪社之建議提名必須在例會中由全體社員決議，推薦地區總監提  
名候選人。

四、 地區總監提名候選人推薦書（如附件一），應經社長、秘書及候選人簽  
署後，連同候選人之學經歷於 2026 年 01 月 15 日（四）前用掛號寄至地區  
總監辦公室：403 台中市西區美村路一段 632 號 4 樓 405 室（以郵戳為  
憑），送請總監提名委員會依規定遴選。

五、 敬請惠予協助配合，無任感荷！

**國際扶輪 3462 地區 2025-26 年度  
總監 李安娜 DG AST**

案由 6：10/4 與后里兄弟社慶祝中秋節活動支出\$51,730 統一捐案，預算  
\$65,000。

提案人：張信賢 Sam

說明：

## 中秋節活動費用明細

| 項 目          | 數量 | 單價    | 小計      |
|--------------|----|-------|---------|
| 百匯           | 90 | 400   | 36,000  |
| 啤酒車          | 1  | 8,000 | 8,000   |
| 烤乳豬          | 3  | 3,500 | 10,500  |
| 瓶裝飲料         | 1  | 2,380 | 2,380   |
| 台灣威士忌        | 4  | 1,200 | 4,800   |
| 9、10 慶生蛋糕    | 1  | 450   | 450     |
| 小計           |    |       | 62,130  |
| 歡喜捐          | 13 | - 800 | -10,400 |
| 總 計          |    |       | 51,730  |
| 一點費用（共 38 點） |    |       | 1,362   |

## 歡喜捐名單

| 姓 名 | 數量 | 金額  | 小計     |
|-----|----|-----|--------|
| 蕭興隆 | 2  | 800 | 1,600  |
| 林進重 | 1  | 800 | 800    |
| 張志偉 | 2  | 800 | 1,600  |
| 張信賢 | 1  | 800 | 800    |
| 陳淑娟 | 1  | 800 | 800    |
| 林原吉 | 4  | 800 | 3,200  |
| 林明富 | 2  | 800 | 1,600  |
| 總 計 |    |     | 10,400 |

|       | 點數 | 數量/人 | 小計 | 統一捐    |
|-------|----|------|----|--------|
| 社長    | 4  | 1    | 4  | 5,448  |
| 副社長   | 2  | 1    | 2  | 2,724  |
| 秘書    | 2  | 1    | 2  | 2,724  |
| 理事/社員 | 1  | 30   | 30 | 40,860 |
| 總 計   |    | 33   | 38 | 51,756 |

決議：照案通過

案由 7：114/9 月份財務報表審核案。

提案人：李彥錫 Laser

說明：

九月現金零用金餘額\$53,453 元（P.8）

九月銀行存款\$706,271（P.9）

1・社務\$706,271 元+現金 53,453-扶輪之子 190,442-RYE 交換生-37,490=  
社務銀行存款\$606,772

2・共同基金\$1,357,931 元（P.10）

3・婚喪基金\$4,586 元（P.10）

決議：照案通過

# 大里扶輪社-43屆 2025-26年度 9月零用金現金收支明細

| 傳票No. | 科目表       | 明細                            | 收入     | 支出     | 餘額     |
|-------|-----------|-------------------------------|--------|--------|--------|
|       | 上期結餘      |                               |        |        | 42,813 |
| 0908  | 社務-例會節目費  | 9/1僑泰高中-溫順德校長-車馬費             |        | 1,500  | 41,313 |
| 0908  | 歡喜收入      | 僑泰高中-溫順德校長-歡喜                 | 1,500  |        | 42,813 |
| 0908  | 社務-例會節目費  | 9/8林致言老師專題演講                  |        | 1,500  | 41,313 |
| 0908  | 歡喜收入      | 林致言老師專題演講-歡喜                  | 1,500  |        | 42,813 |
| 0909  | 社務-例會餐費   | 9/1和園自助餐                      |        | 15,000 | 27,813 |
| 0909  | 社務-例會餐費   | 9/8便當36個                      |        | 5,400  | 22,413 |
| 0910  | 銀行存款      | 零用金                           | 50,000 |        | 72,413 |
| 0917  | 社務-雜項購置   | 面紙、電池、潤滑油、塑膠袋                 |        | 534    | 71,879 |
| 0918  | 社務-內輪會推動費 | 第一次手作                         |        | 7,888  | 63,991 |
| 0924  | 辦公-郵電     | 9月網路電話費、RYE申請文件掛號             |        | 1,658  | 62,333 |
| 0925  | 辦公-管理費    | 9/1-10/31                     |        | 5,160  | 57,173 |
| 0926  | 印刷費       | 2024-25合訂本                    |        | 275    | 56,898 |
| 0928  | 社務-兄弟姐妹聯誼 | 基隆東南社-黃國清PP Machine<br>告別式-餐費 |        | 3,745  | 53,153 |
|       | 現金        | 9/28路跑晶金壓金10K*3人              | 300    |        | 53,453 |
| 合 計   |           |                               | 53,300 | 42,660 | 53,453 |

社長:

秘書:

財務:

製單:





# 大里扶輪社-43屆 2025-26年度 9月銀行存款收支明細

| 社務 銀行存款收支明細----8月(帳號150001001479) |           |                                |         |         |           |
|-----------------------------------|-----------|--------------------------------|---------|---------|-----------|
| 編號No                              | 科 目       | 明 細                            | 收 入     | 支 出     | 餘 額       |
|                                   | 上期結餘      |                                |         |         | 933,126   |
| 0901                              | 應收社款      | 林原吉Steven                      | 51,333  |         | 984,459   |
| 0901                              | 應收社款      | 陳柏融Hinoki                      | 50,000  |         | 1,034,459 |
| 0901                              | 應收社款      | 陳淑娟Monica                      | 30,000  |         | 1,064,459 |
| 0906                              | 社務-運動推動費  | 9/28永慶盃路跑                      |         | 6,900   | 1,057,559 |
| 0904                              | 國際-RYE費用  | IB交換生林羽琪-僑泰註冊費                 |         | 55,000  | 1,002,559 |
| 0904                              |           | IB交換生吳貝思-僑泰註冊費                 |         | 55,000  | 947,559   |
| 0904                              |           | IB交換生張允潔-僑泰註冊費                 |         | 55,000  | 892,559   |
| 0905                              | 辦公-印刷     | 影印機9/10-12/9                   |         | 4,725   | 887,834   |
| 0903                              | 應收票據      | 沖#0902 #劉振銘Print               | 34,388  |         | 922,222   |
| 0922                              | 應收社款      | 李龍翔Arc                         | 20,000  |         | 942,222   |
| 0911                              | 扶輪書籍訂購費   | 扶輪月刊                           |         | 7,000   | 935,222   |
| 0912                              | 中華教育基金    | \$600*30                       |         | 18,000  | 917,222   |
| 0913                              | 社會-贊助金    | 紫根校園反毒教育                       |         | 5,000   | 912,222   |
| 0914                              | 地區基金      | 900元*30人                       |         | 27,000  | 885,222   |
| 0914                              | 社務-訓練費    | 訓練研討會                          |         | 20,000  | 865,222   |
| 0915                              | 社會-贊助金    | 根除C肝篩檢活動                       |         | 7,500   | 857,722   |
| 0916                              | 社會-贊助金    | 扶輪公益網50元*30人                   |         | 1,500   | 856,222   |
| 0910                              | 現金        | 零用金                            |         | 50,000  | 806,222   |
| 0919                              | 應收社款      | 馬定義R. E. Ma                    | 10,649  |         | 816,871   |
| 0920                              | RI會費(半年)  | RI會費                           |         | 34,317  | 782,554   |
| 0921                              | 扶輪之子      | 上半年20位                         |         | 120,000 | 662,554   |
| 0927                              | 社務-兄弟姐妹聯誼 | 9/24參加基隆東南社黃國清Machine PP告別式-車資 |         | 15,000  | 647,554   |
| 0927                              | 社務-兄弟姐妹聯誼 | 9/25參加基隆東南社黃國清Machine PP告別式-奠儀 |         | 11,000  | 636,554   |
| 0927                              | 社務-兄弟姐妹聯誼 | 9/26參加基隆東南社黃國清Machine PP告別式-花籃 |         | 3,000   | 633,554   |
| 0922                              | 應收社款      | 林明富Simon                       | 44,201  |         | 677,755   |
|                                   | 應收票據      | 沖#0815#林聖堡Pao                  | 60,000  |         | 737,755   |
| 0929                              | 薪資        | 羅佩宜7月28,590+勞健保2,894           |         | 31,484  | 706,271   |
| 合 計                               |           |                                | 300,571 | 527,426 | 706,271   |

社務帳戶內706,271+現金53,453-扶輪之子\$190,442-RYE交換生\$-37,490

"= 社務銀行存款606,772元

社長  秘書 

財務  製單 

| 共同基金 銀行存款收支明細---9月(帳號150001001461) |      |                            |         |         |           |
|------------------------------------|------|----------------------------|---------|---------|-----------|
| 編號No                               | 科 目  | 明 細                        | 收 入     | 支 出     | 餘 額       |
|                                    |      | 42屆轉入                      |         |         | 1,340,562 |
| 0818                               | 共同基金 | 補42屆存款不足45,296+古庭維社費41,735 |         | 87,031  | 1,253,531 |
| 0820                               | 共同基金 | 43屆社長蕭興隆職務捐                | 50,000  |         | 1,303,531 |
| 0820                               | 共同基金 | 新社友馬定義、劉育承                 | 40,000  |         | 1,343,531 |
| 0820                               | 共同基金 | 新社友劉舜凱、藍日偉                 | 40,000  |         | 1,383,531 |
| 0907                               | 共同基金 | 馬定義、劉育承、劉舜凱、藍日偉-西裝6400*4人  |         | 25,600  | 1,357,931 |
| 合 計                                |      |                            | 130,000 | 112,631 | 1,357,931 |

社長  秘書

財務

製單 

| 婚喪基金 銀行存款收支明細---9月(帳號150001000740) |     |                            |     |        |        |
|------------------------------------|-----|----------------------------|-----|--------|--------|
| 編號No                               | 科 目 | 明 細                        | 收 入 | 支 出    | 餘 額    |
|                                    |     | 42屆轉入                      |     |        | 71,986 |
| 0824                               |     | 徐榮森-高爾夫-一桿進洞               |     | 10,000 | 61,986 |
| 0812                               |     | 沖70歲以上紅包114/6/18(42屆#0625) |     | 22,400 | 39,586 |
| 0824                               |     | 馬定義給張志偉嫁女兒禮金               |     | 2,000  | 37,586 |
| 0923                               |     | 給9/20張志偉接任台中市優良同際會50屆會長    |     | 33,000 | 4,586  |
| 合 計                                |     |                            | 0   | 67,400 | 4,586  |

社長  秘書 

財務

製單 

# 大里扶輪社2025-26年度支出預算明細

| 項目     | 科        | 目 | 摘要  | 預算金額    | 九月     | 累積金額    | 尚可使用預算數 | 已使用100% |
|--------|----------|---|---|---------|--------|---------|---------|---------|
| 辦公費用支出 | 人事費      |   | (28590+2894)*13+10000<br>薪資+健保.國保.意外險<br>2907 | 422,199 | 31,484 | 94,452  | 327,747 | 22.37%  |
|        | 社館租金     |   | 10000*12                                      | 120,000 |        | 30,000  | 90,000  | 25.00%  |
|        | 社館管理費    |   | 2580*12                                       | 30,960  | 5,160  | 10,320  | 20,640  | 33.33%  |
|        | 郵電費      |   |   | 25,000  | 1,658  | 4,647   | 20,353  | 18.59%  |
|        | 水電費      |   |   | 10,000  |        | 1,713   | 8,287   | 17.13%  |
|        | 文具用品     |   |   | 2,000   |        | 200     | 1,800   | 10.00%  |
|        | 印刷費      |   | 刊物.名冊.墨水匣.其他                                  | 25,000  | 5,000  | 6,800   | 18,200  | 27.20%  |
|        | 書籍訂購費    |   | 程序手冊.社員名錄.扶輪月刊                                | 10,000  | 7,000  | 7,000   | 3,000   | 70.00%  |
|        | 雜費       |   | 事務機更新.維修.設備新增等                                | 30,000  | 534    | 834     | 29,166  | 2.78%   |
|        | 辦公經費支出小計 |   |   | 675,159 | 50,836 | 155,966 | 519,193 | 23.10%  |
|        | 例會餐費     |   |   | 129,830 | 20,400 | 47,015  | 82,815  | 36.21%  |
|        | 例會節目費    |   | 車馬費   | 9,000   | 3,000  | 3,000   | 6,000   | 33.33%  |
|        | 例會用品費    |   | 紀念品.佈置用品                                      | 3,000   |        | -       | 3,000   | 0.00%   |
|        | 內輪會推動費   |   |   | 120,000 | 7,888  | 28,363  | 91,637  | 23.64%  |
|        | 運動推動費    |   |   | 50,000  | 6,900  | 6,900   | 43,100  | 13.80%  |
| 社務費用支出 | 訓練費職前講習  |   | 地區社.秘.幹部講習.推廣講習                               | 25,000  | 20,000 | 20,000  | 5,000   | 80.00%  |
|        | 保羅哈里斯之友  |   | 補助費美金500元                                     | 16,500  |        | -       | 16,500  | 0.00%   |
|        | 社友生日.結婚禮 |   | 200*3*35(生日蛋糕)                                | 21,000  |        | 2,200   | 18,800  | 10.48%  |
|        | 聯誼費      |   | 他社聯合例會餐費                                      | 60,000  |        | 19,000  | 41,000  | 31.67%  |
|        |          |   | 社友及友社婚喪喜慶花園                                   | 70,000  | 33,000 | 33,000  | 37,000  | 47.14%  |
|        |          |   | 分區社.秘聯席費                                      | 15,000  |        | -       | 15,000  | 0.00%   |
|        |          |   | 幹部卸任紀念品                                       | 20,000  |        | -       | 20,000  | 0.00%   |
|        |          |   | 兄弟姊妹社聯誼費                                      | 180,000 | 32,745 | 32,745  | 147,255 | 18.19%  |
|        |          |   | 社友參加友社註冊費                                     | 5,000   |        | -       | 5,000   | 0.00%   |
|        |          |   |   |         |        |         |         |         |

# 大里扶輪社2025-26年度支出預算明細

| 項目             | 科           | 目 | 摘要                | 預算金額      | 九月      | 累積金額    | 尚可使用預算數 | 已使用100% |
|----------------|-------------|---|-------------------|-----------|---------|---------|---------|---------|
| 社務服務特別活動費統一捐支出 | 雜項購置        |   | 攝影、紀念品、金榜題名(婚喪)   | 26,511    |         | 6,183   | 20,328  | 23.32%  |
|                | 扶少團年度經費     |   | 扶少團社區服務車資、餐費、RYLA | 50,000    |         | -       | 50,000  | 0.00%   |
|                | 社會-贊助款      |   | 反毒教育、根除C肝、公益網     |           | 14,000  |         |         |         |
|                | 社務費用支出小計    |   |                   | 800,841   | 137,933 | 198,406 | 602,435 | 24.77%  |
|                | 交接典禮暨7月女賓夕  |   | 就職金               | 300,000   |         | 316,674 | 16,674  | 105.56% |
|                | 父親節活動暨8月女賓夕 |   |                   | 50,000    |         | 44,500  | 5,500   | 89.00%  |
|                | 總監公式訪問暨女賓夕  |   |                   | 70,000    |         | -       | 70,000  | 0.00%   |
|                | 中秋節暨9月女賓夕   |   |                   | 65,000    |         | -       | 65,000  | 0.00%   |
|                | 重陽節暨10月女賓夕  |   |                   | 50,000    |         | -       | 50,000  | 0.00%   |
|                | 秋遊          |   |                   | 180,000   |         | -       | 180,000 | 0.00%   |
| 職              | 八社聯合親子活動    |   |                   | 25,000    |         | -       | 25,000  | 0.00%   |
|                | 新春團拜暨女賓夕    |   |                   | 60,000    |         | -       | 60,000  | 0.00%   |
|                | 春遊          |   |                   | 150,000   |         | -       | 150,000 | 0.00%   |
|                | 授證          |   |                   | 200,000   |         | -       | 200,000 | 0.00%   |
|                | 母親節暨女賓夕     |   |                   | -         |         | -       | -       | #DIV/0! |
|                | 兄弟社活動聯誼     |   |                   | 200,000   |         | -       | 200,000 | 0.00%   |
|                | 統一捐分攤金小計    |   |                   | 1,350,000 | -       | 361,174 | 988,826 | 26.75%  |
|                | 上半年度職業參觀    |   |                   | 20,000    |         | -       | 20,000  | 0.00%   |
|                | 下半年度職業參觀    |   |                   | 20,000    |         | -       | 20,000  | 0.00%   |
|                | 職業服務支出小計    |   |                   | 40,000    | -       | -       | 40,000  | 0.00%   |
| 國際服務           | 國際服務        |   |                   | 30,000    |         | -       | 30,000  | 0.00%   |
|                | 國際服務支出小計    |   |                   | 30,000    | -       | -       | 30,000  | 0.00%   |
| 支山社            | 上半年度社區服務    |   |                   | 160,000   |         | -       | 160,000 | 0.00%   |
|                | 下半年度社區服務    |   |                   | 160,000   |         | -       | 160,000 | 0.00%   |



# 大里扶輪社2025-26年度支出預算明細

| 項目          | 科        | 目    | 摘要              | 預算金額    | 九月      | 累積金額      | 尚可使用預<br>算數 | 已使用<br>100% |
|-------------|----------|------|-----------------|---------|---------|-----------|-------------|-------------|
| 地區分區代收<br>款 | 社區服務     | 支出小計 |                 | 320,000 | -       | -         | 320,000     | 0.00%       |
|             | 中華扶輪教育獎學 |      | 600元*35人        | 21,000  | 18,000  | 18,000    | 3,000       | 85.71%      |
|             | RI會費     |      | 美金41.5*33*35人*2 | 95,865  | 34,317  | 34,317    | 61,548      | 35.80%      |
|             | 地區基金     |      | 900元*35人        | 31,500  | 27,000  | 27,000    | 4,500       | 85.71%      |
|             | 地區年會分攤金  |      | 1500元*35人       | 52,500  |         | -         | 52,500      | 0.00%       |
|             | 地區年會註冊費  |      | 1200元*35人       | 42,000  |         | -         | 42,000      | 0.00%       |
|             | 分區十社聯合例會 |      | 助理總監之夜2000*35人  | 70,000  |         | -         | 70,000      | 0.00%       |
|             | 保羅哈里斯之友捐 |      | 美金1000*33*1人    | 33,000  |         | -         | 33,000      | 0.00%       |
|             | 台北世界年會準備 |      | 1000*35人        | 35,000  |         | -         | 35,000      | 0.00%       |
|             | 扶輪基金捐贈   |      |                 | -       |         | -         | -           | #DIV/0!     |
|             | 代收款合計    |      |                 | 380,865 | 79,317  | 79,317    | 301,548     | 20.83%      |
| 年度經費支出總計    |          |      | 3,596,865       | 268,086 | 794,863 | 2,802,002 | 22.10%      |             |

社長:  秘書:  財務:  製表人:   

| 共同基金 | 科        | 目 | 摘要        | 預算支出金額  |
|------|----------|---|-----------|---------|
| 共同基金 | 參加日本兄弟社授 |   | 200,000元  | 200,000 |
|      | 新社友-西裝   |   | 6,400元*6人 | 38,400  |
|      | 共同基金支出小計 |   |           | 238,400 |

# 大里扶輪社2025-26年度基金收支明細

| 項目       | 科目                          | 摘要          | 收入      | 支出      | 結餘           |
|----------|-----------------------------|-------------|---------|---------|--------------|
| 共同基金     | 42屆結餘金額                     |             |         |         | \$ 1,340,562 |
|          | 補42屆存款不足45,296+古            |             |         | 87,031  | \$ 1,253,531 |
|          | 庭維社費41,735                  |             |         |         |              |
|          | 43屆社長職務捐                    | 社長蕭興隆       | 50,000  |         | \$ 1,303,531 |
|          | 新社友                         | 馬定義、劉育承     | 40,000  |         | \$ 1,343,531 |
|          | 新社友                         | 劉舜凱、藍日偉     | 40,000  |         | \$ 1,383,531 |
|          |                             |             |         |         | \$ 1,383,531 |
| 婚喪喜慶代金   | 42屆結餘金額                     |             |         |         | \$ 71,986    |
|          | 徐榮森-高爾夫-一桿進洞                |             |         | 10,000  | \$ 61,986    |
|          | 沖70歲以上紅包114/6/18 (42屆#0625) |             |         | 22,400  | \$ 39,586    |
|          | 馬定義給張志偉嫁女兒禮金                |             |         | 2,000   | \$ 37,586    |
|          |                             |             |         |         | \$ 37,586    |
|          |                             |             |         |         | \$ 37,586    |
| 扶輪之子帳戶   | 42屆結餘金額                     |             |         |         | \$ 100,442   |
|          | 43屆入帳                       |             | 210,000 |         | \$ 310,442   |
|          | 43屆上半年20位*6,000             | 9/23 #0921  |         | 120,000 | \$ 190,442   |
|          |                             |             |         |         |              |
|          |                             |             |         |         |              |
|          |                             |             |         |         | \$ 310,442   |
| RYE 交換學生 | 42屆剩餘款                      |             |         |         | \$ 57,510    |
|          | 7/2-短期交換生獎學金2000            | 洪于淇         |         | 2,000   | \$ 55,510    |
|          | 7/21-長期交換生獎學金               | 林羽家         |         | 2,000   | \$ 53,510    |
|          | 7/21-長期交換生獎學金               | 吳芷安         |         | 2,000   | \$ 51,510    |
|          | 7/21-長期交換生獎學金               | 張允忻         |         | 2,000   | \$ 49,510    |
|          | RYE費用                       | 林明富-林羽琪     | 30,000  |         | \$ 79,510    |
|          | RYE費用                       | 張信宏-張允潔     | 30,000  |         | \$ 109,510   |
|          | RYE費用                       | 林政燁-吳貝思     | 30,000  |         | \$ 139,510   |
|          | RYE交換生-接機旗                  | 1500*3      |         | 4,500   | \$ 135,010   |
|          | IB交換生9月份零用金                 | 林羽琪、吳貝思、張允潔 |         | 7,500   | \$ 127,510   |
|          | 2500*3                      |             |         |         |              |
|          | RYE費用-僑泰註冊費                 | 林羽琪、吳貝思、張允潔 |         | 165,000 | -\$ 37,490   |
|          |                             |             |         |         |              |
|          |                             |             |         |         |              |
|          |                             |             |         |         | -\$ 37,490   |

社長: 

秘書: 

財務: 

製單: 

## 2025-2026 金流總表

| 月份  | 上月結餘   | 收入      | 支出      | 本月結餘   |
|-----|--------|---------|---------|--------|
| 7月  | 18,181 | 80,000  | 65,623  | 32,558 |
| 8月  | 32,558 | 128,867 | 118,612 | 42,813 |
| 9月  | 42,813 | 53,300  | 42,660  | 53,453 |
| 10月 |        |         |         |        |
| 11月 |        |         |         |        |
| 12月 |        |         |         |        |
| 1月  |        |         |         |        |
| 2月  |        |         |         |        |
| 3月  |        |         |         |        |
| 4月  |        |         |         |        |
| 5月  |        |         |         |        |
| 6月  |        |         |         |        |

社長:



秘書:



財務:

  
10/3

製單:





## Monica 社務行政主委報告

★寶眷三義一日遊時間為 11/12 星期三

上午 7:05 (第 1 站: 大里纖維館)

上午 7:20 (第 2 站: 育賢停車場)

※本年度已為所有扶輪社社員規劃下列聯誼活動:

1. 例會活動。
2. 父親節、重陽節、中秋節、母親節、新春團拜等家庭日活動。
3. 春、秋兩季旅遊活動。
4. 家庭懇談會。
5. 分區路跑親子活動。
6. 寶眷學習課程的排定。
7. 與兄弟社高爾夫聯誼活動。
8. 路跑登山健行活動。
9. 在例會介紹來賓、來訪社友，社友、夫人之生日及結婚紀念日之慶祝。
10. 掌握社友間之婚喪喜慶，並通知各社友安排慶賀、探訪等事宜。
11. 平日多與社友聯繫，尤其是新進社友。
12. 在例會中、生活中灌輸扶輪知識、精神。
13. 收集扶輪知識資料及刊物以提供閱讀。
14. 邀請扶輪知識推廣中心人員作扶輪知識講解。

.....以上是社務行政委員會年度報告

## Cylinder 社員主委報告

1. 鼓勵每位社友至少推薦三位潛在社友找社長、祕書、社員委員會主委拜訪，邀請參加例會或各種聯誼。
2. 透過各種聯誼、家庭懇談會、社區服務的方式，凝聚社友共識，提高社友對社的向心力，可減少社友之流失。
3. 建立新社友保母制度讓新社友了解扶輪社的核心價值、收費制

度並積極參與例會活動的策劃，增加新社友之參與感。

4. 定期安排新社友扶輪訓練，以提高新社友的扶輪知識。
5. 目前已有（四位）新血輪入社，希望這大家庭能更加龐大。
6. 為鼓勵增員達人，依共同基金獎勵辦法，獎勵介紹人 10,000 元，社員發展委員 Cylinder 加碼 3,000 元
7. 調查社友職業分類類別中需要增加哪一職業社友，（醫師、會計師、...）鼓勵社友踴躍推薦。
8. 建立友善年輕社友的社團制度，他們參加活動都必須帶無法自理、獨立在家的小孩（兒少法規定-必須讓他們無心理負擔的帶小孩參加各種活動），建立 RYE 交換生平台，吸引滿足他們的特殊需求，讓他們的子女可以在扶輪社國際青少年交換生平台前往世界各國學習。

是我們須要年輕的社友並耕耘他們年輕的人際網路，來增加新的年輕社友的良性循環。

.....以上是社員委員會報告

## **Pipe 服務計畫主委報告**

2025-26 年度地區&分區服務計畫及本社服務計畫宣導

### **2025-26 年度地區服務計畫**

- 持續根除 C 肝篩檢活動，基本每位社友 250 元。
- 紮根校園反毒教育：每社新台幣 5,000 元
- 地區扶輪日活動，每位社友 400 元
- 228 扶輪路跑活動舉行經費各社分攤金 10,000 元
- 持續推動台灣扶輪公益網，每位社友 50 元
- 3462 地區交換體驗計畫贊助：每社新台幣 5000 元

### **2025-26 年度分區服務計畫**

- 分區聯合捐血活動，11/22（六）經費每位社友 650 元

### **2025-26 年度本社社區服務計畫**

- 老人年菜：創世基金會老人年菜 36 人份，米、香腸、乾糧..等經費 25200 元
- 衡山基金會：協助身心障礙弱勢居家環境修繕整理、提供 生活物資及食物、慈善義診等。經費36000元
- 扶輪之子認捐一位 12000 元/年

※與衡山基金會近幾年的配合獨居長輩、弱勢家屋修繕社區服務預計 12 月,但因橫山目前南投案件較多,大里這邊的案子有點延宕,日期是否會延後待執秘追蹤報告。

.....以上是服務計畫委員會報告

## Food 扶輪基金主委報告

地區鼓勵本年度國際扶輪基金捐獻計畫如下：

1. 鼓勵社友參與保羅哈里斯捐獻及增加全球獎助金或地區獎助金贊助服務計畫。本年度有  
Make, Print, Laser, Shoes, Cylinder, Food, Hero, Tree, Monica, Air con, Steven 十一位捐獻各 USD\$1,000
2. 捐獻年度基金的社員人均捐獻額為至少 US\$100。
3. 鼓勵捐獻根除小兒麻痺基金(end polio) USD\$1500 及捐獻基金(永久基金-交由專家投資，僅支出收益)
4. 巨額捐獻：鼓勵社員一次/累積捐獻 US\$10,000 以上。
5. 指定用途捐獻：由助理總監協調。
6. 中華扶輪教育基金
  - (1)地區全年度捐獻：鼓勵社員每人平均捐獻 NT600 以上。
  - (2)提供碩士班&博士班學生獎學金。
  - (3)鼓勵捐贈冠名獎學金。

基金使用在以下焦點領域：

- (1)和平締造與衝突預防
- (2)疾病預防與治療
- (3)水資源與用水衛生
- (4)母親與兒童健康
- (5)基礎教育與識字

(6)經濟與社區發展

(7)環境保護

對捐獻者的感謝：

\*打電話感謝

\*頒發領章給捐獻者

\*發送感謝卡

\*在集會活動上表彰捐獻者

\*在通訊書刊中介紹捐獻者

★共同基金管理委員會

.....以上是扶輪基金委員會報告

## Trade 公共形象主委報告

1. 大里社社區服務活動公佈在社群網路：  
<http://www.taliclub.com.tw>
2. 列出媒體所報導扶輪社活動及媒體的類型（電視、廣播電台、印刷、網際網路等）
3. 電視及報紙常有扶輪社捐血及急難救助、淨山、捐贈華山基金會獨居老人年菜。
4. 贊助衡山基金會認助身心障礙弱勢家屋修繕服務報導。
5. 配合本社或社會各階層＜學校、公司、社團＞公益活動，並廣為宣揚扶輪精神。
6. 多與媒體互動報導扶輪活動，至少二次，期對社會價值觀產生正面效應。
7. 鼓勵社友多參與友社活動，建立扶輪情誼。
8. 與各級院校課外活動組多接觸聯繫，宣導扶輪，塑造良好扶輪形象
9. 年度扶輪社各項工作計畫務必上 RI 網站 RCC 做編輯及結案報告。
10. 本社期能達成社友 100% RI 網站註冊登錄。
11. 地區年度活動計畫，本社積極配合 1 月 10 日地區扶輪日、2

月 28 日路跑活動擴大宣揚扶輪形象效果。

.....以上是公共形象委員會報告

## Steven 新世代主委報告

### A. RYE長短期交換生9/27日甄試：

大里社長期交換生

李佩誼：Arc女兒

夏子然：Crystal兒子

馬名妍：R. E. Ma女兒

大里社接待記錄良好。

### B. 「扶輪之子認養計劃」

2025-26年度大里扶輪社的「扶輪之子認養計劃」由於社友的踴躍贊助，資金充裕Pipe社長決定今年從15位學童增加至20位(五所學校:#僑泰中學#立新國中#樹義國小#益民國小#大元國小。

### C. 僑泰高中扶少團

\*上年度扶少團活動（年度行事曆）

扶輪之子獎助金頒發當天中午便當餐會討論。

1. 社長就任授新年度扶少團團旗及頒發上年度扶少團員証書，建立扶少團交接儀式（在大里社移動例會頒發）
2. 鼓勵說明RYE長、短期活動報名。
3. 扶少團幹部研習會IDLTM
4. 配合衡山行善團聯合社區服務
5. 參加青少年領袖營RYLA
6. 規劃每季常年固定醫院、療養院、育幼院社區服務（一年四次）
7. 鼓勵參加扶輪日活動
8. 僑泰中學主辦聯合社區服務
9. 大里社周年慶邀請扶少團幹部、輔導老師參加。  
\*開支項目檢討-服裝只能作志工服，  
（希望年輕社友可以多了解承接）

.....以上是新世代委員會報告

社長：蕭興隆

秘書：林聖堡

節目：崔素年

# 國際扶輪 3462 地區台中市第 1-4 分區 2025/10-11 月份 大里扶輪社 例會節目表

| 例會/日期 |           |     | 節目內容                       | 起迄時間  | 司儀  | 附 記           |
|-------|-----------|-----|----------------------------|---|-----|---------------|
| 2196  | 10 月 13 日 | 一   | 助理總監行政會議暨 RYE Inboud 學生月報告 | 時間：18:30~19:00 用餐<br>19:00~20:00 例會<br>地點：社館  | 張信賢 |               |
| 2197  | 10/18-19  | 六、日 | 基隆東南兄弟社聯誼及秋遊               | 活動內容 (P42-43)   |     | 10/20<br>變更例會 |
| 2200  | 10 月 24 日 | 五   | 慶祝重陽登高日暨家庭日                | 早上萬里長城步道<br>中午林明富岳丈的店鈺香園用餐  |     | 11/10<br>變更例會 |
| 2198  | 10 月 27 日 | 一   | 上半年第二次移動例會暨陳柏融及劉育承職業報告     | 時間：下午 18：30<br>地點：和園日本料理  | 吳明樹 | 移動例會          |
| 2199  | 11 月 3 日  | 一   | 總監公式訪問                     | 17：00-17：30<br>總監與社長、秘書座談會<br>17：30-18：00<br>社務行政會議<br>17：00~18：00<br>夫人聯誼<br>18：00-19：00<br>例會、總監專題演講（頒獎、表揚）<br>19：00-19：15<br>拍攝團體照<br>19：15~ 餐敘聯誼<br>地點：菊園婚宴會館 | 黃健光 |               |
|       | 11 月 12 日 | 三   | 寶眷三義一日遊                    | 早上：7：05 準時上車<br>第 1 站：大里纖維館<br>早上：7：20<br>第 2 站：育賢停車場   |     |               |
| 2201  | 11 月 22 日 | 六   | 八社聯合捐血活動                   | 時間：9：30~16：00<br>地點：霧峰農會前<br>（霧峰四德路 10 號）   |     | 11/17<br>變更例會 |
| 2202  | 11 月 24 日 | 一   | 專題演講                       | 活動內容待定  |     |               |

# Tracy 節目主委報告~~~

※今日交換生報告~

◆姓名：Beatriz 林羽琪

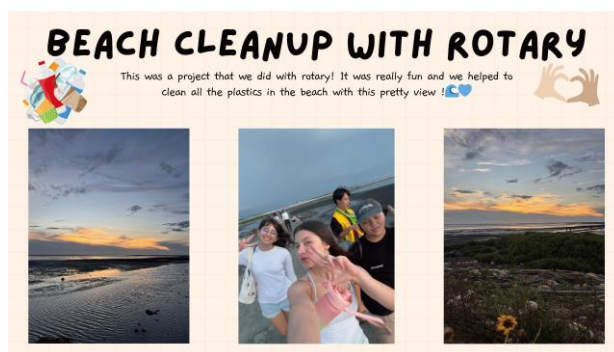
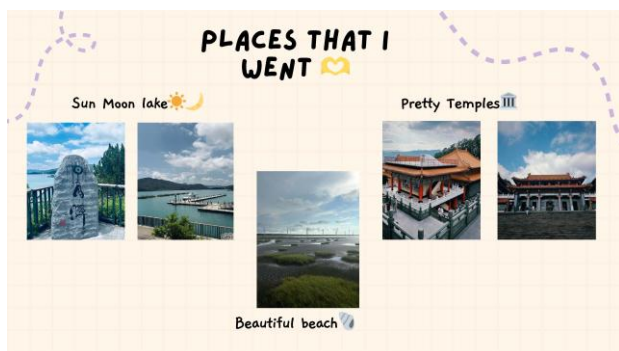



◆姓名：Elisabeth 吳貝思

## My first months in Taiwan

September report



## My family



## Sun Moon Lake



## Xitou



## Gao Mei



## Rainbow Village

## School



## Food



## Exchange students



謝謝你第一個月的美好時光!



我在台灣已經一個月了，這段時間非常棒。我對大家對我的照顧感到非常開心和感動。

#### 家庭

這一個月和寄宿家庭一起生活得非常愉快。從第一天開始，我就覺得他們家讓我很受歡迎，也很有家的感覺。我特別喜歡我們一起開心、互相逗笑的時刻。這些是我第一天的照片，他們到機場接我，然後帶我去吃晚餐。這裡是我祖父母的照片。我們每天一起吃飯，感覺非常溫馨。在這張照片裡，我們在幫我最大的弟弟慶生，我還做了丹麥煎餅。我非常感謝我的家庭已經帶我看了台灣這麼多地方。他們每個週末都帶我出去探索新地方。這些是我第一個月去過的一些地方。

#### 景點

在我剛到沒多久，他們帶我去日月潭。我們騎腳踏車環湖，我玩得非常開心。在丹麥沒有山，所以我很喜歡探索台灣的大自然。我也參觀了文武廟，真的非常漂亮又寧靜。

我的寄宿家庭也帶我去溪頭。那也是一次很棒的體驗。我們度過了非常有趣的一天，而且我人生第一次看到猴子！最後開始下雨，我們就用大葉子當雨傘。

我也去了高美濕地和彩虹眷村，兩個地方都很有特色也很漂亮。

我非常感謝到目前為止去過的所有地方，我迫不及待想去更多地方！

#### 學校

我在學校過得很開心。老師和同學們都對我很好。第一天我就要在全校面前自我介紹。我非常緊張，因為我在丹麥的學校只有四百個學生，而在僑泰有七千個。我必須承認第一週非常困難，因為我什麼都聽不懂，但現在我有上高職的課和中文課，所以我的每週都更有趣了。我們也有不同的活動，比如和日本的線上交流計畫，以及教師節，我都很喜歡。

#### 食物

在台灣的第一個月，我嘗試了很多不同的食物。台灣的食物和丹麥的很不一樣，所以我需要適應。這些是我第一個月吃過的一些最喜歡的食物。我非常喜歡火鍋和手工水餃！

#### 交換學生

在第一週，我和同區的其他交換學生一起參加了迎新週末。大家都很友善，我們玩得很開心！和同樣第一次來台灣的人聊天真的很好，因為可以分享感受和想法。兩個星期前我們去海邊淨灘，隔天大家一起去LaLaport。

我這一個月過得非常開心，但也有點累，因為有很多新的體驗，而且我還要用丹麥文、英文和中文思考。我在努力學中文，但是真的很難！這幾個月我學了一些日常用語，不過我希望在接下來的幾個月可以進步，開始用中文對話。

非常感謝這美好的一個月，我很期待接下來的九個月！



◆姓名：Mariah 張允潔

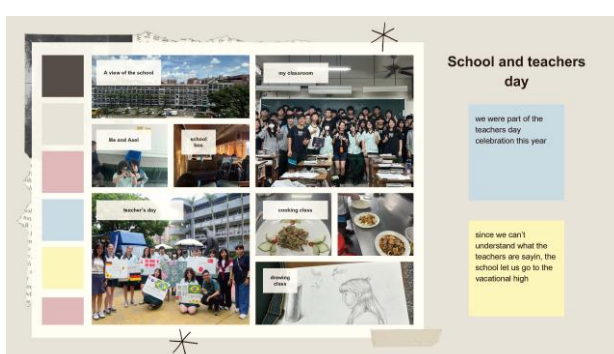
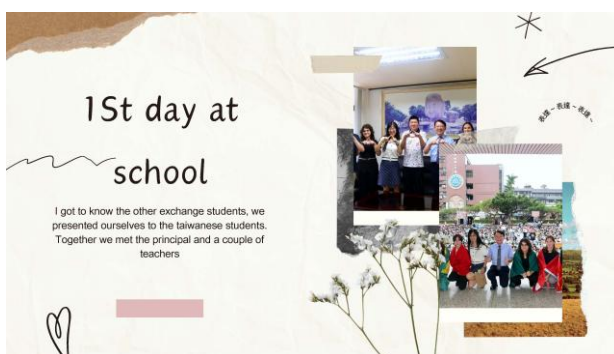

## Laser 財務報告

請還沒有繳交社費的社友，盡快繳交社費，以利社務的運作。  
需繳交的社費請參閱 (P. 29-32)，謝謝大家!!

# 大里扶輪社第43屆應收社

| 編號 | 會計科目 | 常年社費     | R.I會費 | 地區基金 | 中華扶輪 | 入社費    | 婚喪喜慶  | 共同基金 | 交接旅遊   |        |
|----|------|----------|-------|------|------|--------|-------|------|--------|--------|
|    |      | 收入(7-12) | 全年    | 全年   | 教育金  |        | 代金    |      | 統一捐    | 個人應付   |
|    | 姓名   | 3,300    | 2,490 | 900  | 600  | 10,000 | 5,000 |      | 5,705  |        |
| 1  | 洪有益  | 19,800   | 2,490 | 900  | 600  |        | 5,000 |      | 5,705  |        |
| 2  | 劉振銘  | 19,800   | 2,490 | 900  | 600  |        | 5,000 |      | 5,705  |        |
| 3  | 宋喜來  | 19,800   | 2,490 | 900  | 600  |        | 5,000 |      | 5,705  |        |
| 4  | 何森德  | 19,800   | 2,490 | 900  | 600  |        | 5,000 |      | 5,705  |        |
| 5  | 江漢泗  | 19,800   | 2,490 | 900  | 600  |        | 5,000 |      | 8,558  |        |
| 6  | 林進重  | 19,800   | 2,490 | 900  | 600  |        | 5,000 |      | 5,705  |        |
| 7  | 張家欣  | 19,800   | 2,490 | 900  | 600  |        | 5,000 |      | 5,705  | 70     |
| 8  | 陳增松  | 19,800   | 2,490 | 900  | 600  |        | 5,000 |      | 5,705  |        |
| 9  | 黃銘松  | 19,800   | 2,490 | 900  | 600  |        | 5,000 |      | 5,705  |        |
| 10 | 李彥錫  | 19,800   | 2,490 | 900  | 600  |        | 5,000 |      | 8,558  | 11,401 |
| 11 | 張辛庚  | 19,800   | 2,490 | 900  | 600  |        | 5,000 |      | 5,705  |        |
| 12 | 黃健光  | 19,800   | 2,490 | 900  | 600  |        | 5,000 |      | 8,558  |        |
| 13 | 黃英智  | 19,800   | 2,490 | 900  | 600  |        | 5,000 |      | 8,558  |        |
| 14 | 張志偉  | 19,800   | 2,490 | 900  | 600  |        | 5,000 |      | 8,558  |        |
| 15 | 李龍翔  | 19,800   | 2,490 | 900  | 600  |        | 5,000 |      | 8,558  | 7,674  |
| 16 | 張信賢  | 19,800   | 2,490 | 900  | 600  |        | 5,000 |      | 8,558  | 7,614  |
| 17 | 蔡永裕  | 19,800   | 2,490 | 900  | 600  |        | 5,000 |      | 8,558  |        |
| 18 | 吳明樹  | 19,800   | 2,490 | 900  | 600  |        | 5,000 |      | 5,705  | 70     |
| 19 | 陳淑娟  | 19,800   | 2,490 | 900  | 600  |        | 5,000 |      | 28,525 |        |
| 20 | 徐榮森  | 19,800   | 2,490 | 900  | 600  |        | 5,000 |      | 8,558  |        |

# 費明細表

2025/10/5

| 父親節   |       | 扶輪之子   | 中秋    |      | 總計     |         |         | 黃色-理事            |
|-------|-------|--------|-------|------|--------|---------|---------|------------------|
| 統一捐   | 歡喜捐   | 認捐     | 統一捐   | 歡喜捐  | 應收     | 已收      | 未收/溢收   | 橘紅-社長、<br>副社長、秘書 |
| 1,272 |       |        | 1,362 |      |        |         |         |                  |
| 1,272 |       |        | 1,362 |      | 37,129 | 30,022  | -7,107  | 洪有益A-KI          |
| 1,272 |       |        | 1,362 |      | 37,129 | 34,495  | -2,634  | 劉振銘PRINT         |
| 1,272 |       |        | 1,362 |      | 37,129 |         | -37,129 | 宋喜來PRESS         |
| 1,272 |       | 6,000  | 1,362 |      | 43,129 | 50,178  | 7,049   | 何森德PAINT         |
| 1,272 |       | 12,000 | 1,362 |      | 51,982 | 30,662  | -21,320 | 江漢泗TRADE         |
| 1,272 |       |        | 1,362 | 800  | 37,929 | 34,450  | -3,479  | 林進重LIGHTER       |
| 1,272 |       | 12,000 | 1,362 |      | 49,199 | 45,000  | -4,199  | 張家欣Manpower      |
| 1,272 |       |        | 1,362 |      | 37,129 | 86      | -37,043 | 陳增松MATSU         |
| 1,272 |       | 12,000 | 1,362 |      | 49,129 | 63,991  | 14,862  | 黃銘松PACK          |
| 1,272 | 800   | 12,000 | 1,362 |      | 64,183 | 78,564  | 14,381  | 李彥錫LASER         |
| 1,272 |       | 12,000 | 1,362 |      | 49,129 | 46,495  | -2,634  | 張辛庚SHOES         |
| 1,272 |       | 12,000 | 1,362 |      | 51,982 | 65,627  | 13,645  | 黃健光Cylinder      |
| 1,272 |       | 12,000 | 1,362 |      | 51,982 | 50,000  | -1,982  | 黃英智FOOD          |
| 1,272 |       | 12,000 | 1,362 | 1600 | 53,582 | 101,787 | 48,205  | 張志偉HERO          |
| 1,272 | 1,600 | 12,000 | 1,362 |      | 61,256 | 70,276  | 9,020   | 李龍翔ARC           |
| 1,272 | 1,600 | 12,000 | 1,362 | 800  | 61,996 | 62,490  | 494     | 張信賢SAM           |
| 1,272 |       | 12,000 | 1,362 |      | 51,982 | 51,642  | -340    | 蔡永裕PIPE          |
| 1,272 |       |        | 1,362 |      | 37,199 | 42,525  | 5,326   | 吳明樹TREE          |
| 2,544 |       | 12,000 | 2724  | 800  | 75,383 | 80,812  | 5,429   | 陳淑娟Monica        |
| 1,272 |       | 12,000 | 1,362 |      | 51,982 | 79,797  | 27,815  | 徐榮森Air con       |



| 編號 | 會計科目 | 常年社費     | R.I會費  | 地區基金   | 中華扶輪   | 人社費    | 婚喪喜慶    | 共同基金    | 交接旅遊    |        |
|----|------|----------|--------|--------|--------|--------|---------|---------|---------|--------|
|    |      | 收入(7-12) | 全年     | 全年     | 教育金    |        | 代金      |         | 統一捐     | 個人應付   |
|    | 姓名   | 3,300    | 2,490  | 900    | 600    | 10,000 | 5,000   |         | 5,705   |        |
| 21 | 彭煥華  | 19,800   | 2,490  | 900    | 600    |        | 5,000   |         | 5,705   |        |
| 22 | 蕭興隆  | 19,800   | 2,490  | 900    | 600    |        | 5,000   | 50,000  | 57,050  | 8,643  |
| 23 | 林原吉  | 19,800   | 2,490  | 900    | 600    |        | 5,000   |         | 8,558   | 10,901 |
| 24 | 吳宗融  | 19,800   | 2,490  | 900    | 600    |        | 5,000   |         | 5,705   |        |
| 25 | 林聖堡  | 19,800   | 2,490  | 900    | 600    |        | 5,000   | 20,000  | 28,525  |        |
| 26 | 崔素年  | 19,800   | 2,490  | 900    | 600    |        | 5,000   |         | 5,705   |        |
| 27 | 夏慈君  | 19,800   | 2,490  | 900    | 600    |        | 5,000   |         | 5,705   |        |
| 28 | 林明富  | 19,800   | 2,490  | 900    | 600    |        | 5,000   |         | 5,705   | 8,434  |
| 29 | 陳柏融  | 19,800   | 2,490  | 900    | 600    |        | 5,000   |         | 5,705   | 3,947  |
| 30 | 馬定義  | 19,800   | 2,490  | 900    | 600    | 10,000 | 7,482   | 20,000  | 5,705   |        |
| 31 | 劉育承  | 19,800   | 2,490  | 900    | 600    | 10,000 | 7,482   | 20,000  |         |        |
| 32 | 劉舜凱  | 19,800   | 2,490  | 900    | 600    | 10,000 | 7,482   | 20,000  |         |        |
| 33 | 藍日偉  | 19,800   | 2,490  | 900    | 600    | 10,000 | 7,482   | 20,000  |         |        |
|    | 羅佩宜  |          |        |        |        |        |         |         |         | 3,867  |
| 總計 |      | 653,400  | 82,170 | 29,700 | 19,800 | 40,000 | 174,929 | 150,000 | 296,665 | 62,621 |

P.S社費繳費明細如上・請社友們準時繳交、以便社務運作順  
土地銀行-大里分行 戶名:臺中市大里扶輪社

| 父親節                       |       | 扶輪之子    | 中秋     |        | 總計        |           |          | 黃色-理事            |
|---------------------------|-------|---------|--------|--------|-----------|-----------|----------|------------------|
| 統一捐                       | 歡喜捐   | 認捐      | 統一捐    | 歡喜捐    | 應收        | 已收        | 未收/溢收    | 橘紅-社長、<br>副社長、秘書 |
| 1,272                     |       |         | 1,362  |        |           |           |          |                  |
| 1,272                     |       |         | 1,362  |        | 37,129    | 34,515    | -2,614   | 彭煥華Lawyer        |
| 5,088                     | 1,600 | 12,000  | 5448   | 1600   | 170,219   | 200,000   | 29,781   | 蕭興隆MAKE          |
| 1,272                     | 1,600 | 12,000  | 1,362  | 3200   | 67,683    | 63,148    | -4,535   | 林原吉Steven        |
| 1,272                     |       |         | 1,362  |        | 37,129    | 2,865     | -34,264  | 吳宗融Master        |
| 2,544                     |       | 12,000  | 2724   |        | 94,583    | 65,206    | -29,377  | 林聖堡PAO           |
| 1,272                     |       |         | 1,362  |        | 37,129    | 817       | -36,312  | 崔素年Tracy         |
| 1,272                     |       |         | 1,362  |        | 37,129    | 16,100    | -21,029  | 夏慈君Crystal       |
| 1,272                     |       |         | 1,362  | 1600   | 47,163    | 44,201    | -2,962   | 林明富Simon         |
| 1,272                     |       | 12,000  | 1,362  |        | 53,076    | 88,918    | 35,842   | 陳柏融Hinoki        |
| 1,272                     | 2,400 |         | 1,362  |        | 72,011    | 70,649    | -1,362   | 馬定義R.E.Ma        |
|                           |       |         | 1,362  |        | 62,634    | 62,000    | -634     | 劉育承Vito          |
|                           |       |         | 1,362  |        | 62,634    | 62,000    | -634     | 劉舜凱Ice           |
|                           |       |         | 1,362  |        | 62,634    | 62,000    | -634     | 藍日偉Color         |
|                           |       |         |        |        | 3,867     | 3,867     | 0        | 羅佩宜              |
| 44,520                    | 9,600 | 210,000 | 51,756 | 10,400 | 1,835,561 | 1,795,185 | -40,376  |                  |
| 利、請匯款至<br>帳號：150001001479 |       |         |        |        |           | 未繳        | -252,225 |                  |
|                           |       |         |        |        |           | 溢繳款       | 211,849  |                  |





## 扶輪社中央系統

扶輪社中央系統 Rotary Club Central

各社需登錄資訊

總監公式訪問資料

扶輪社名： 大里扶輪社

任職扶輪年度： 2025-26 年度

社長姓名： 蕭興隆 Make

E m a i l : taliclub@ms74.hinet.net

電 話 : 04-24812513

### 前言

Rotary Club Central 各社需登錄之資訊分為三大類

一、關於你的扶輪社 (Your Club)

二、服務 (Service)

三、扶輪基金捐獻 (Foundation Giving)

每一大類內必須涵蓋：

(一)趨勢 (Trends)

(二)目標與進度 (Goals and Progress)

■ 根據分區內各社資訊，AG 可從 Club Group View 內看出分區整體上述資訊之總和

■ DG 可從 District View 內看出地區整體上述資訊之總和

■ RI 可從 Global View 內看出全球扶輪社整體上述資訊之總和

## 一、關於你的扶輪社 (Your Club)

### 1. 趨勢 (Trends) - 含過去記錄、年度目標、目前達成狀況

#### A. 社員成長趨勢 (Membership Trends)

|  | 2023-24   | 2024-25   | 2025-26   | 2025-26   |
|--|-----------|-----------|-----------|-----------|
|  | 6/30 人數   | 6/30 人數   | 目前人數      | 目標人數      |
| 本社   | <u>31</u> | <u>31</u> | <u>33</u> | <u>35</u> |
| 衛星社  |           |           |           |           |
| 是否有成立新社計劃： <input checked="" type="checkbox"/> 否 <input type="checkbox"/> 是 <input type="checkbox"/> 實體社 <input type="checkbox"/> 衛星社 <input type="checkbox"/> 網路社 |           |           |           |           |
| 目前進度：  |           |           |           |           |

#### B. 社員性別趨勢 (Gender trends)

|    | 2023-24 6/30 |    | 2024-25 6/30 |    | 2025-26 目前狀況 |    |
|----|--------------|----|--------------|----|--------------|----|
|    | 百分比%         | 人數 | 百分比%         | 人數 | 百分比%         | 人數 |
| 男  | 90%          | 28 | 90%          | 27 | 91%          | 30 |
| 女  | 10%          | 3  | 10%          | 3  | 9%           | 3  |
| 合計 | 100%         | 31 | 100%         | 30 | 100%         | 33 |

#### C. 年齡分佈趨勢 (Age Trends)

|       | 2023-24 6/30 |    | 2024-25 6/30 |    | 2025-26 狀況 |    |
|-------|--------------|----|--------------|----|------------|----|
|       | 百分比%         | 人數 | 百分比%         | 人數 | 百分比%       | 人數 |
| 29    | %            | 0  | %            | 0  | %          | 0  |
| 30-39 | %            | 0  | 6%           | 2  | 12%        | 4  |
| 40-49 | 19%          | 6  | 29%          | 9  | 24%        | 8  |
| 50-59 | 35%          | 11 | 26%          | 8  | 28%        | 9  |
| 60-69 | 23%          | 7  | 16%          | 5  | 12%        | 4  |
| 70    | 23%          | 7  | 23%          | 7  | 24%        | 8  |
| 總計    | 100%         | 31 | 100%         | 31 | 100%       | 33 |

2. 目標與進度 (Goals and Progress) - 過去記錄 / 年度目標 / 目前達成狀況

A. 社員維持 (Membership Retention)

|                                       | 2024-25   | 2025-26   | 2025-26    | 2025-26     |
|---------------------------------------|-----------|-----------|------------|-------------|
|                                       | 6/30 人數   | 目標人數      | 維持率%       | 目前達成狀況%(人數) |
| 既有社員維持<br>(Existing members retained) | <u>27</u> | <u>35</u> | <u>86%</u> | 30          |
| 新社員維持<br>(New members retained)       | <u>6</u>  |           |            | 3           |
| 總計                                    | <u>33</u> | <u>35</u> | <u>94%</u> | 33          |

B. 社員參與度 (Rotarian Engagement)

|  | 2024-25<br>人數 | 2025-26<br>目標人數 | 2025-26<br>目前達成狀況%(人數) |
|--|---------------|-----------------|------------------------|
| 社員擔任扶輪社職務(Members in club roles)                                       | 31            | 33              | 100% (33)              |
| 社員參與社務服務活動人數(Members participating in club service activities)         | 31            | 33              | 100% (33)              |
| 社員參與社之社交活動人數(Members participating in club social activities)          | 31            | 33              | 100% (33)              |
| 社員參與新社員輔導人數(Members sponsoring new Rotarians)                          | 4             | 5               | 100% (5)               |
| 社員參與領導發展計畫人數(Members in leadership development programs or activities) | 4             | 4               | 100% (4)               |
| 社員參與扶輪行動小組人數(Members in Rotarian Action Groups)                        | 0             | 0               | 0                      |
| 社員參與扶輪聯誼人數(Members in Rotary Fellowships)                              | 31            | 33              | 100% (33)              |
| 社員擔任地區職務人數(Members in district roles)                                  | 1             | 0               | 0                      |
| 社員參加地區年會人數(Members attending district conference)                      | 31            | 33              | 100%                   |
| 委員會主委參加地區講習會人數(Committee chairs attending district assembly)           | 9             | 9               | 100%                   |
| 參加上述職務與活動之社員總數(或人次) (Total numbers of members engaged)                 | 173           | 174             |                        |

C. 社內溝通 (Club Communication)

|   | 2024-25<br>實際情況 | 2025-26<br>目標 | 2025-26<br>目前達成狀況 |
|---|-----------------|---------------|-------------------|
|   | Yes/or No       |               |                   |
| 是否有策略計畫(Our club has a strategic plan)  | Yes             | Yes           | Yes               |
| 每年舉行幾次社務行政會議(Club assemblies conducted per year)  | 6               | 6             | 2                 |
| 我們在線上的呈現精確反映現行活動(Our online presence accurately reflects current activities)            | Yes             | Yes           | Yes               |
| 每月溝通次數(Number of communications)  | 4               | 4             | 4                 |
| 每年在例會之外為社員安排社交活動(Number of social activities for members outside club meeting per year) | 12              | 12            | 8                 |

D. 公共關係 (Public Relations)

|   |        | 2024-25<br>實際情況 | 2025-26<br>目標 | 2025-26<br>目前達成狀況%(人數) |
|---|--------|-----------------|---------------|------------------------|
| 網站每月更新速度(Number of times we update our website per month)   |        | 1               | 1             | 100% (1)               |
| 每年社內服務計畫媒體曝光次數(Number of media stories 【broadcast and/or print】 covering our club' projects per year)         |        | 1               | 1             | 0                      |
| 每年廣告次數(Number of advertisements we place per year)  |        | 0               | 0             | 0                      |
| 每月邀請媒體參加本社服務計畫或會議人數<br>(Number of people in the media we invite to visit a club project or meeting per month) |        | 0               | 0             | 0                      |
| 是否利用社會媒體來推廣服務計畫(We use social media to promote service activities)  | Yes/No | Yes             | Yes           | No                     |
| 是否使用 RI 之廣告公共服務計畫(We use RI/Public service materials)   |        | Yes             | Yes           | Yes                    |
| 是否參與地區公共形象配合獎助金計畫(We participate in a district Public Image grant)  |        | No              | No            | No                     |





## 二、服務(Service)

### 1. 趨勢 (Trends) - 含過去記錄、年度目標、目前達成狀況

#### A. 服務計畫與活動趨勢 (Service Projects and Activities)

|          | 2023-24 | 2024-25 | 2025-26 | 2025-26 |
|----------|---------|---------|---------|---------|
|          | 總計      | 總計      | 總計      | 目前達成狀況  |
| 義工人數     | 76 人    | 90 人    | 99 人    | 99 人    |
| 服務時間小時   | 241 小時  | 285 小時  | 313 小時  | 313 小時  |
| 服務計畫預算金額 | 11.78K  | 12K     | 13.2K   | 13.2K   |
| 實物捐贈金額   | 1.49K   | 1.5K    | 1.65K   | 1.65K   |

### 2. 目標與進度 (Goals and Progress) - 含過去記錄/年度目標/目前達成狀況

#### A. 服務計畫與活動(Service Projects and Activities): 含社區服務、國際服務、職業服務與青少年服務

| 2025-26<br>服務計畫名稱 | 義工人數      | 服務時間     | 現金預算<br>(USD) | 實物捐贈<br>(USD) | 合作夥伴    |
|-------------------|-----------|----------|---------------|---------------|---------|
| 1. 中華扶輪教育金        |           |          | <u>600</u>    |               |         |
| 2. 紫根校園反毒教育       |           |          | <u>167</u>    |               |         |
| 3. 地區基金           |           |          | <u>900</u>    |               |         |
| 4. 根除 C 肝篩檢活動     |           |          | <u>250</u>    |               |         |
| 5. 扶輪公益網          |           |          | <u>50</u>     |               |         |
| 6. 地區扶輪日          |           |          | <u>400</u>    |               |         |
| 7. 捐血活動           | 33        | 4        | <u>715</u>    |               | 分區各社    |
| 8. 扶輪社區服務團補助款     | 8         | 23       | <u>10,322</u> |               | 橫山/華珊基金 |
| 9. 扶輪之子           | <u>33</u> | <u>4</u> | <u>8,000</u>  |               | 共5所學校   |
| 10. 扶少團補助款        | <u>5</u>  | <u>8</u> | <u>1613</u>   |               | 扶少團     |
| 扶少團研討會分攤金         |           |          | <u>96</u>     |               |         |
| RYLA 分攤金          |           |          | <u>129</u>    |               |         |
| 交換體驗計畫            |           |          | <u>161</u>    |               |         |
| 228 路跑活動          |           |          | <u>333</u>    |               |         |
| 守護小兒麻痺活動          |           |          | <u>322</u>    |               |         |

\*列出重要服務項目，若篇幅不夠可另加附頁說明。

\*若有申請地區獎助金或全球獎助金項目亦請註明。





B. 新世代服務團(New Generation Clubs)

|  | 2024-25<br>人數 | 2025-26<br>目標人數 | 2025-26<br>目前狀況 |
|--|---------------|-----------------|-----------------|
| 接待來訪青少年交換學生人數<br>(Number of inbound Youth Exchange students) | 0             | 3               | 3               |
| 派遣青少年交換學生人數<br>(Number of outbound Youth Exchange students)  | 0             | 3               | 3               |
| 參加 RYLA 人數<br>(Number of RYLA PARTICIPANTS)                  | 1             | 6               | 6               |

C. 新世代服務參與者(New Generation Participants)

|                                       | 2024-25<br>社/團數 | 2025-26<br>目標社/團數 | 2025-26<br>目前狀況 |
|---------------------------------------|-----------------|-------------------|-----------------|
| 扶青社數(Number of Rotaract clubs)        | 0               | 0                 | 0               |
| 扶少團數(Number of Interact clubs)        | 1               | 1                 | 1               |
| 新世代服務參與者(New Generation Participants) | 8               | 8                 | 8               |



### 三、扶輪基金捐獻 (Foundation Giving)

#### 1. 年度捐獻趨勢 (Annual Fund Trends)

|          | 2023-24<br>(USD) | 2024-25<br>(USD) | 2025-26<br>目標(USD) | 2025-26<br>目標達成狀況 |
|----------|------------------|------------------|--------------------|-------------------|
| 捐獻總金額    | 5,000            | 10,000           | 11,000             | 11,000            |
| 平均每人捐現金額 | 167              | 322              | 322                | 322               |

#### 2. 目標與進度 (Goals and Progress) - 含過去記錄/年度目標/目前達成狀況

##### A. 服務計畫捐獻基金(Annual Fund)：含社區服務、國際服務、職業服務與青少年服務

|  | 2024-25<br>總金額(USD) | 2025-26<br>總金額(USD) | 2025-26<br>目前達成狀況人數(USD) |
|--|---------------------|---------------------|--------------------------|
| 保羅哈里斯協會<br>(Paul Harris Society)           |                     |                     |                          |
| 持續贊助會員<br>(Sustaining Members)             |                     |                     |                          |
| 每位扶輪社友每年捐獻<br>(Every Rotarian. Every Year) |                     |                     |                          |
| 其他捐獻<br>(Other Contributions)              | <u>10,000</u>       | <u>10,000</u>       | <u>10,000</u>            |
| 總計   | <u>10,000</u>       | <u>10,000</u>       | <u>10,000</u>            |

##### B. 消除小兒麻痺基金(Polio Plus Fund) ---US\$ 1,000/人數或更多

|                               | 2024-25<br>總金額(USD) | 2025-26<br>總金額(USD) | 2025-26<br>目前達成狀況人數(USD) |
|-------------------------------|---------------------|---------------------|--------------------------|
| 消除小兒麻痺基金<br>(Polio Plus Fund) | 322                 | 322                 | 33 人                     |

##### C. 鉅額捐獻與捐贈基金(Major Gifts and Endowment Fund) ---US\$ 1,000/人數或更多

|                             | 2024-25<br>總金額(USD) | 2025-26<br>總金額(USD) | 2025-26<br>目前達成狀況人數(USD) |
|-----------------------------|---------------------|---------------------|--------------------------|
| 鉅額捐獻<br>(Major Gifts)       | <u>0</u>            | <u>0</u>            | <u>0</u>                 |
| 遺贈協會<br>(Bequest Society)   | <u>0</u>            | <u>0</u>            | <u>0</u>                 |
| 捐贈(永久)基金捐獻<br>(Benefactors) | <u>0</u>            | <u>0</u>            | <u>0</u>                 |



本社希望能由總監或助理總監得到下列協助：

本社希望在總監或助理總監訪問本社時與他討論下列議題：

助理總監評語：



社長簽名

2025-2026

扶輪年度

助理總監簽名

日期

日期

總監評語：

---

---

---

---

---



臺中市南區樹義國民小學  
Shu-Yi Elementary School, South District Taichung City

# 感謝狀

Certificate of Appreciation

感謝 大里扶輪社

事由：推動扶輪之子認養計畫  
捐助本校弱勢家庭學童

承蒙熱心奉獻 嘉惠本教師生

大愛精神 由衷感謝

特頒此狀 以表謝忱

校長 陳建羽

中華民國 114 年 9 月 23 日



# 感謝狀

茲感謝 大里扶輪社

提供扶輪之子獎助學金新台幣  
貳萬肆仟元整，嘉惠學子，造福  
本校，衷心銘謝不忘，特贈此狀  
謹申謝忱。

臺中市 大元國民小學  
大里區

校長 張豐今

中華民國 114 年 9 月 23 日

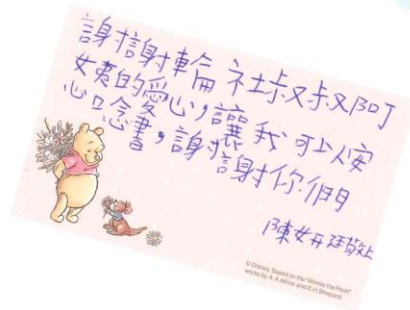
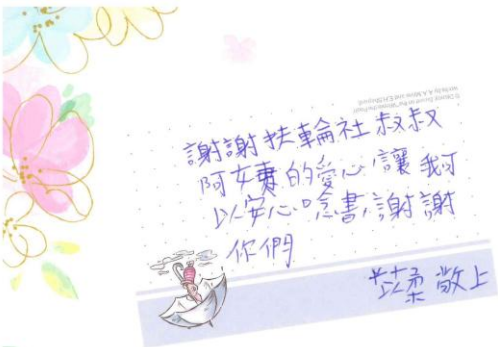

Wishing you a lovely day.



# 大里扶輪社~北部二日遊

旅遊日期:114 年 10 月 18-19 日(星期六.日)

07:15 集合~07:30 出發

第一天:

→11:00 **【黃金海岸球場 相見歡】** ~大合照囉!

方案 A.打球組~午餐~18:00 基隆港海產樓頒獎及晚餐

方案 B.旅遊組~汐止 午餐~汐止 姜仔寮~16:00 大里社 汐止福泰飯店 Check in~基隆東南社搭大里社遊覽車回基隆~基隆港海產樓頒獎及晚餐

**夜宿~汐止福泰大飯店**

第二天:晨曦...9:00 出發

09:30-10:20→ **【十分瀑布】**

在平溪區，寬度約有四十公尺，高低落差為十五至二十公尺，是一座岩層與溪水流向相反的逆斜層瀑布，擁有台版尼加拉瀑布美譽，是台灣最大簾幕式瀑布非常漂亮



10:30-11:20→ **【十分老街】**

為天燈的發源地，堪稱平溪礦業史中開發最早、規模最大的聚落。十分老街和火車鐵軌並存相連，不但擁有「火車門前過」的獨特鐵道風貌



12:00-13:00→午餐時刻

14:20-15:50→ **【石門水庫】** 搭船遊水庫

是台灣北部的重要水庫之一，一年四季，湖光山色，風景秀麗。園區大小公園綠樹成林，有自行車步道，也有環湖遊艇，提供多元的休閒樂趣。



16:10-17:00→ **【手信霧隱城】**

龍潭新景點，千本鳥居、花見小路及城下町，完全置身日本江戶時代古城。



18:30-19:30→吃晚餐! ~回可愛的家...



## 每人預估費用:2,600 元

(費用皆實報實銷,不含住宿.發票稅)

費用明細～車資：28,000 元/人(含.小費.停車費.過路費)…以 30 人計算

餐費：早餐~50 元/人（第一天）

午餐~520 元/人（1 餐+含飲料）每桌以 10 人計算

晚餐~420 元/人（1 餐+含飲料）每桌以 10 人計算

保險：80 元/人(250 萬責任險,20 萬醫療險)

天燈：200 元/個/8 人

遊艇：300 元/人

霧隱城：150 元/人（可全折抵消費）

\*雙駕駛的費用：6,000 元/60 人

住宿: 2 人房：4,200 元/間(含早餐)

3 人房：5,000 元/間(含早餐)

4 人房：6,000 元/間(含早餐)

貼心小語:請攜物品(如：健保卡.相機.輕便衣物.個人藥品…和一顆愉快的心)

敬祝.旅途愉快!

### 租用遊覽車使用應注意重要安全規定事項

遊覽車駕駛員每日駕駛車輛時間不可超過 10 小時，駕車 4 小時應休息 30 分鐘以上。

單日出租車輛自車輛報到起至行程結束，調派單一駕駛人勤務不得逾 11 小時。

環保署 2025 年全面實施，順應環保減塑趨勢訂定「一次用旅宿用品限制使用對象及實施方式」，洗髮乳、潤髮乳、沐浴乳及乳液等液態盥洗及保養用品，改用大瓶裝取代小瓶裝用品；**梳子、牙刷、牙膏、刮鬍刀、刮鬍泡及浴帽等個人衛生用品則不得主動陳列**(SPA、游泳池等附屬設備、服務設施、客房以外之經營設施則不在管制範圍內)。





第二次社秘聯席會

