

中華民國 114 年 12 月 01 日第 43 期第 10 卷



2025-26 年度第 2203 次例會 第 43 屆-RYE Inboud 學生月報告

2025-2026 年度理事：蕭興隆、林聖堡、
江漢泗、李彥錫、黃健光、黃英智、張志偉、
李龍翔、蔡永裕、張信賢、陳淑娟、徐榮森、
林原吉
社訓練師：陳增松 RCC 主委：張信賢

社 長：蕭興隆
副社長：陳淑娟
秘 書：林聖堡
財 務：李彥錫
糾 察：李龍翔

社務行政委員會主委：陳淑娟
社 員 委 員 會主委：黃健光
服務計劃委員會主委：蔡永裕
扶輪基金委員會主委：黃英智
公共形象委員會主委：江漢泗

新世代主委：林原吉
節 目 主委：崔素年
出 席 主委：張家欣
聯 誼 主委：黃健光
社 刊 主委：彭煥華

Make 社長時間

Pipe IPP、Monica 社當、Pao 秘書、各位 PP、親愛的社友與夫人們，大家晚安！

11 月份我們大里扶輪社活動相當充實。首先感謝各位在總監公訪時的投入與支持，讓我們順利展現社團的活力與成果。七社聯合捐血活動也圓滿完成，感謝每一位社友的付出與協助，讓我們再次以實際行動服務社區、傳遞溫暖。

今晚的例會也很精彩，我們安排了 IB 外籍交換生的月報告，讓大家了解他們在台灣的生活適應、學習狀況與文化交流心得。透過這樣的分享，不僅讓交換生更融入，也展現扶輪跨國交流的價值與意義。

感謝各位社友在每項活動中的支持與參與，因為有大家，大里扶輪社才能持續成長、發光發熱。

祝福大家今晚例會愉快、收穫滿滿，謝謝！

Pao 秘書報告

大里扶輪社 2025~2026 年度十一月份理事會議議程

一、時間：114 年 11 月 10 日（星期一）18：00

二、地點：社館-台中市大里區國光路二段 500 號 6F 之 3

三、參加人員：蕭興隆、陳淑娟、江漢泗、李彥錫、

黃健光、黃英智、張志偉、李龍翔、
張信賢、蔡永裕、徐榮森、林原吉

四、與會人員：洪有益、劉振銘、宋喜來、張家欣、
陳增松、黃銘松

五、缺 席：林聖堡

六、主 席：社長 蕭興隆

七、紀 錄：秘書 陳淑娟

八、議 程：1 報告出席人數
2 主席宣佈開會
3 討論提案

討論提案：

案由 1：交換生林羽琪反應騷擾案。

提案人：蕭興隆 Make

說明：外籍生林羽琪提報性騷擾案的調查和處理

經本社了解情況如下：10 月 18 日大里社北上和基隆東南兄弟社聯誼，設宴「基隆港海產樓餐廳」餐敘聯誼。

1. 林羽琪表示在餐廳內本 Tree 社友有比不雅手勢令人覺得不舒服：
本社 Tree 社友表示他不會講英語，應該是作出你們很棒、很漂亮的手勢而已。
2. 外籍生林羽琪表示在基隆港海產樓門外階梯該社友有觸碰到她的胸部：
顧問 Cylinder 表示，當時吳貝思和林羽琪站在基隆港海產樓門外階梯上和顧問 Cylinder 說話，Tree 社友靠近過來，因為不會講英語，比手劃腳打招呼示好，由於手太靠近林羽琪顧問 Cylinder 有將他的手撥開。

由於外籍生林羽琪向派遣地區回報性騷擾的投訴，本社已據實向 3462 地區 RYE 主委及幹部陳訴如上。

地區協助調查處理後告知外籍生林羽琪表示轟家和大里社對她很好，希望能繼續留下來完成 RYE 交換生行程，但是不希望再看到 Tree 社友。

基於考量外籍生的感受及維護 3462 地區青少年交換生活動的公信力，經社長和相關 RYE 幹部討論後已經要求本社 Tree 社友退社，避免外籍生林羽琪有額外的壓力。

以上是本社對林羽琪提出的性騷擾案件的說明和處理。

決議：Tree 配合地區退社。

案由 2：關於社內親子活動不收歡喜金案。

提案人：蕭興隆 Make

說明：因有人提出還是要酌收歡喜金，請討論。

決議：按照 10 月理事會決議。

案由 3：AST 總監要求成立衛星扶輪社事宜討論。

提案人：黃健光 Cylinder

說明：

25-26年度 3462地區 社員成長目標



一、創立1~2個新社 (目前63社)

成功創立一個新社：

地區總監提供獎金：10萬元。

二、成立5~8個衛星社

成功成立一個衛星社：

地區總監提供獎金：3萬元。

三、新社員招募獎勵計畫

1. 預估新增社員：120名

2. 社員成功推薦 1 名新社員：

可獲得總監獎勵金1,500元。

3. 社員成功推薦 5 名以上新社員：

可額外獲得總監頒發的「獎狀與限量紀念品」。

25-26年度 3462地區 推動衛星扶輪社 說明



衛星扶輪社 Satellite Club 衛星扶輪社，是扶輪影響力的延伸與未來的希望。

2013 年國際扶輪立法會議通過衛星扶輪社，與扶輪社之間為子母社關係。

◆成立衛星扶輪社的好處

拓 展 計畫的可能性
提 高 能見度
擴 大 影響力
培 養 領導人

Rotary
DISTRICT 3462



25-26年度 3462地區 推動衛星扶輪社 說明



► 如何創立衛星扶輪社

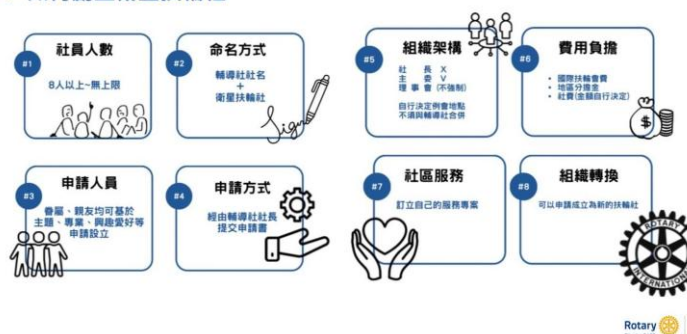

Rotary
DISTRICT 3462



衛星社運作~三大成功關鍵

Associate 協力合作：與母社、地區建立共識與資源互助

Support 支持鼓勵：用行動照顧每位新社友的投入與成長

Treasure 閃亮扶輪：讓每位成員都成為社會與扶輪的光芒



決議：不與通過。

案由 4：衡山行善團個案有變動案。

提案人：黃健光 Cylinder

說明：衡山行善團：午安黃先生~衡山近期預計前往大里服務的日期尚在安排，這邊先提供個案資料如下，有任何疑問都可以隨時再跟我說喔！

Cylinder:我向社長和服務計劃主委報備一下。

1. 日期安排在 11 月或 12 月份，須看是否和社務活動及協調扶少團參與服務。
 2. 配合衡山基金會預算：36000 元/年，須開立收據。
-

衡山行善團：午安黃先生~不好意思計畫有變，先前提到的林先生家，他的產權屬於當地祭祀公會，但會裡不同意我們為其提供修繕服務，所以本案無法前往提供服務。

目前衡山手上尚有 70 餘戶待援案家，但剛好沒有霧峰、大里、太平的個案，想請問今年與大里社的公益合作，是否有可能擴大服務範圍，或者轉為非指定個案捐贈的方式呢？

決議：照案通過

案由 5：近期來函活動費用之確認案。

提案人:林聖堡 Pao

說明：請確認以下活動和費用。

- 1) 2026/1/10「扶輪日—ESG 永續嘉年華」每位新台幣 400 元(以各社在籍社友數收)，含新台幣 200 元現場抵用券。(P6)
- 2) 請各社贊助「227 扶輪馬拉松接力暨烏嘴潭路跑活動」每位社友新台幣 200 元活動分攤費。(P9)

決議：1) 照案通過

2) 照案通過

函

1

發文日期：西元 2025 年 11 月 04 日

發文字號：娜總辦字第 20251104041 號

附件：扶輪日活動內容、架構說明，與贊助方式及收費說明、交通資訊

主旨：為展現我扶輪溫馨團結的組織力量，彰顯我們激勵人心的服務精神，

讓社會各界更加認識扶輪，「扶輪日—ESG 永續嘉年華」，敬請各社踴躍參與，並協助招商、設攤及資源動員，詳如說明及附件，惠請 查照轉知。

說明：

- 一、國際扶輪 3462 地區謹訂於 2026 年 1 月 10 日(六)於臺中帝國糖廠及湧泉公園湖畔舉辦「25-26 年度之地區扶輪日—ESG 永續嘉年華」活動。
- 二、近年來企業積極推動 ESG 行動，許多扶輪人所屬企業亦取得豐碩成果。身為來自社會各行各業的菁英，扶輪人更應率先垂範，透過本次扶輪日活動，推廣 ESG 理念，將其融入生活、飲食、服務中，共同為地球環境保護及永續發展努力，並深化大眾對扶輪貢獻的認識與參與。
- 三、本次扶輪日活動以「扶輪 ESG 永續嘉年華」為主題，結合國際扶輪七大焦點領域，透過攤位互動、永續食力講座等形式，落實扶輪推動永續的使命。
- 四、本次扶輪日活動將提供企業展示與交流平台，協助其透過具體攤位成果、品牌曝光，產出可量化之 ESG 績效，實踐社會影響力與品牌價值。
- 五、活動由地區扶輪日工作小組統籌，總監辦公室全力支持。請各社及社友配合下列事項：
 - 推動全體社友報名
 - 推薦企業參與贊助、設攤
 - 協助社群平台、社內管道等宣傳行動
 - 因應響應環保，請參加人員自備環保杯及環保餐具，現場不提供免洗用具
- 六、活動分攤費：每位新台幣 400 元(以各社在籍社友數收)，含新台幣 200 元現場抵用券。
請各社於 2025 年 11 月 30 日前，以匯款方式匯入以下地區帳戶：
 - 銀行：玉山銀行-北屯分行
 - 銀行代碼：808
 - 銀行帳號：1388-940-037688 (地區專用帳戶)
 - 戶名：國際扶輪 3462 地區
- 七、贊助與設攤：依方案分級提供曝光與服務(含冠名贊助、主題合作、物資贊助、公益攤位贊助等形式)。
- 八、若有疑問請洽 地區扶輪日執行長 楊于儀 Vision (台中惠民社)
T :0920-555-467 (LINE) ; E-Mail : cy818@hotmail.com
- 九、敬請惠予協助配合，無任感荷！

國際扶輪 3462 地區 2025-26 年度
總監 李安娜 DG AST

活動內容與架構說明

一、活動內容摘要：攤位分為三大主題區

- (1) 環境保護(E)：無肉市集、資源回收再利用、綠色生活用品。
- (2) 社會責任(S)：展示扶輪服務成果，包括扶輪之子認養、反毒教育、C 肝篩檢、扶輪公益網、盲人公益路跑等。
- (3) 公司治理(G)：綠色材料、循環設計、推動永續有成效的企業設攤展售與分享。

二、活動架構說明：

- (1) 湧泉公園設置大型空飄氣球，標示「扶輪 ESG 永續嘉年華」與扶輪七大焦點領域，營造主題氛圍，並開放社友及企業冠名贊助。
- (2) 主會場設有「氣候時鐘」裝置，引導關注氣候危機意識，並擴及至 LaLaPort 等人流熱區。
- (3) 湖畔觀景台為永續講座專區，舉辦「永續食力講座」，融合知識與休閒。

三、活動贊助方式與收費說明

- (1) 大型空飄氣球：扶輪 ESG 永續嘉年華與扶輪七大焦點領域。

大型空飄氣球冠名贊助費用：NT\$ 5 萬，空飄 14 天。

- (2) Truss：入口迎賓大 Truss 冠名單面贊助費用：NT\$ 4 萬。

舞台 Truss 冠名贊助單側費用：NT\$ 3 萬。

路口指引小 Truss 冠名贊助一座費用：NT\$ 2 萬。

- (3) 企業攤位：共計 30 攤。3 米 X 3 米攤位費用：NT\$ 1 萬。

四、交通資訊

【自行開車】

1. 國道 1 號→中港交流道→台灣大道→建國路→南京路→復興路四段→樂業路→台糖湖濱生態園區大門。
2. 國道 1 號→中清交流道→中清路→公園路→台灣大道→建國路→南京路→復興路四段→樂業路→台糖湖濱生態園區大門。
3. 國道 1 號→南屯交流道→五權西路二段→五權路→台灣大道→建國路→南京路→復興路四段→樂業路→台糖湖濱生態園區大門。

【大眾運輸】 搭乘公車或火車，於台中火車站後站下車，步行約 0.5 公里即可抵達；於前站下車，步行約 1 公里即可抵達，火車站附近也有 YouBike。搭公車：242、281、285、700 路於「帝國製糖廠站」下車。

【停車資訊】

活動當天會承租台糖空地提供社友停車之用。

附近停車場地圖，如下：



函

2

發文日期：西元 2025 年 11 月 05 日

發文字號：娜總辦字第 20251105042 號

附件：一、227 扶輪馬拉松接力暨烏嘴潭路跑活動 DM

二、227 扶輪馬拉松接力暨烏嘴潭路跑活動會場示意暨交通圖

主旨：懇請各社贊助「227 扶輪馬拉松接力暨烏嘴潭路跑活動」，詳如說明及附件，惠請查照轉知。

說明：

一、「227 扶輪馬拉松接力暨烏嘴潭路跑活動」是一個旨在促進社區凝聚力、支持公益活動並增進健康的路跑活動。這項活動由國際扶輪 3462 地區主辦，旨在透過路跑這一具挑戰性和樂趣的運動形式，召集各界人士共同參與，為了「團結行善」(UNITE FOR GOOD)而努力。參加者不僅能夠健身、享受運動的樂趣，還能與他人分享社會責任，並為需要幫助的社會群體提供支持。

二、活動資訊：

1. 活動日期：2026 年 02 月 27 日(五)06:00-12:00
2. 活動地點：草屯鳥嘴潭人工湖(請參考附件三地圖)
3. 參加對象：
國際扶輪 3462 地區各社社友、寶眷、小扶輪、扶青社員、扶少團員、社福團隊、扶輪之子、RYE IB&OB 學生、眷屬朋友以及民眾。

三、懇請各社共同響應並贊助活動經費，**每位社友新台幣 200 元活動分攤費**(以各社在籍社友數收)。

請於 2025 年 12 月 25 日(一)前以匯款或支票方式匯入地區帳戶：

◆ 銀行：玉山銀行-北屯分行

◆ 銀行代碼：808

◆ 銀行帳號：1388-940-035655 (馬拉松專用帳戶)

◆ 支票抬頭/戶名：國際扶輪 3462 地區

◆ 郵寄地址：403 台中市西區美村路一段 632 號 4 樓 405 室

四、如有疑問，請聯繫 3462 地區 2025-26 年度馬拉松推廣委員會

主 委：劉育明 Simon (台中西北社)

手 機：0932-597030

E-Mail：liuyuming6869@gmail.com

國際扶輪 3462 地區 2025-26 年度

總監 李安娜 DG AST

案由 6：10/24 九九重陽登高健行活動支出\$44,320 統一捐案，預算\$50,000。

提案人：李彥錫 Laser

說明：

九九重陽登高健行活動費

用明細

項 目	數量	單價	小計
餐費	1	36,920	36,920
酒	1	1,400	1,400
重陽禮金	10	600	6,000
總 計			44,320
一點費用 (共 37 點)			1,198

	點數	數量/人	小計	統一捐
社長	4	1	4	4,792
副社長	2	1	2	2,396
秘書	2	1	2	2,396
理事/社員	1	29	29	34,742
總 計		32	37	44,326

決議：照案通過

案由 7：10/18~19 基隆東南兄弟社聯誼及秋遊活動支出\$135,720 統一捐案，預算\$180,000。

提案人：徐榮森 Air con

說明：

秋遊計算明細							
項目	單價	數量	個人費用	社館	溢收	總費用	摘要
旅遊保險	80	50	1,280	2,720		4,000	其他個人應付費用80/人 蕭興隆80*2、張家欣80*1 李龍翔80*2、吳明樹80*1 林原吉80*3、林明富80*2 陳柏融80*3、林玫嬋80*2
車資	28,000	2	-	56,000		56,000	28,000元/車*2台
住宿	-	-				-	結清
餐費	第一天早餐	-	-	-		-	社長贊助
	第二天中餐	25,500	1	6,500	19,000	25,500	其他個人應付費用500/人 蕭興隆500*2、李龍翔500*2 林原吉500*4、林明富500*2 陳柏融500*1、林玫嬋500*2
	第二天中餐-酒	1,120	1		1,120	1,120	
	第二天晚餐	25,100	1	6,409	18,691	25,100	其他個人應付費用493/人 蕭興隆493*2、李龍翔493*2 林原吉493*4、林明富493*2 陳柏融493*1、林玫嬋493*2
船票	石門水庫遊艇	9,000	2	4,589	13,411	18,000	其他個人應付費用353/人 蕭興隆353*2、李龍翔353*2 林原吉353*4、林明富353*2 陳柏融353*1、林玫嬋353*2
其他	雙駕駛費用	6,000	1		6,000	6,000	
總計			18,778	116,942	- 12	135,720	

支付人員	應支付點數	人數	總支付點數	個人支付額	支付總金額	備註
社長	4	1	4	12,312	12,312	116,942 不等於 116,964 是因為 差在小數點
副社長	2	1	2	6,156	6,156	
秘書	2	1	2	6,156	6,156	
理事	1	10	10	3,078	30,780	
社友	1	20	20	3,078	61,560	
總點數		33	38		116,964	

其他個人應付費用					
	旅遊保險	第二天中餐	第二天晚餐	石門水庫船票	小計
蕭興隆	160	1,000	986	706	2,852
張家欣	80				80
李龍翔	160	1,000	986	706	2,852
吳明樹	80				80
林原吉	240	2,000	1,972	1,412	5,624
林明富	160	1,000	986	706	2,852
陳柏融	240	500	493	353	1,586
林玫燁	160	1,000	986	706	2,852
總 計					18,778

決議：照案通過

案由 8：建議減少大爐餐敘的次數，提請常年大會決議案。

提案人: 李彥錫 Laser

說明：因每年度有【7 月新任社長首敲、1 月副社長和秘書請客、2 月新春團拜、4 月授證、6 月各友社授證、社長感恩晚會】之活動，所以建議減少大爐餐敘之次數，提請常年大會決議。

決議：照案通過，提議減為 8 次大爐餐敘。

案由 9：建議扶輪之子認養之費用納入社務費用，提請常年大會決議案。

提案人: 李彥錫 Laser

說明：請提案人說明。

決議：因考慮每位社友負擔過重，不與通過。

案由 10：11/17（星期一）第 2201 次例會變更時間、地點案。

提案人：蕭興隆 Make

說明：第 2201 次例會變更為 11/15（星期六）東勢社社慶

時間：下午 17：30 註冊聯誼／18：00 典禮開始

地點：東勢阿木婚宴會館

餐廳：台中市東勢區東環街 27 巷 8 號

決議：照案通過

案由 11：11/24（星期一）第 2202 次例會變更時間、地點案。

提案人：蕭興隆 Make

說明：第 2202 次例會變更為 11/22（星期六）七社聯合捐血活動

大里社輪值時間：中午 12：45~16：00

地點：霧峰區農會前（臺中市霧峰區四德路 10 號）

決議：照案通過

案由 12：12/8（星期一）第 2204 次例會變更時間、地點案。

提案人：蕭興隆 Make

說明：12/8（星期一）18:30 將舉行上半年第三次移動例會暨劉舜凱及藍日偉職業報告，特將例會變更地點，地點在和園日本料理餐廳，敬請踴躍出席。

決議：照案通過

案由 13：114/10 月份財務報表審核案。

提案人：李彥錫 Laser

說明：

10 月現金零用金餘額\$104,539 元（P.14）

10 月銀行存款\$433,214（P.15）

1・社務\$433,217 元+現金 104,539-扶輪之子 190,442-RYE 交換生
243,666=社務銀行存款\$103,645

2・共同基金\$1,371,531 元（P.17）

3・婚喪基金\$179,515 元（P.17）

決議：照案通過

大里扶輪社-43屆 2025-26年度 10月零用金現金收支明細

傳票No.	科目表	明細	收入	支出	餘額
	上期結餘				53,453
1027	銀行存款	零用金	50,000		103,453
1027	銀行存款	零用金	60,000		163,453
1003	社務-雜項購置	電腦割字(紅布條換日期)		100	163,353
1004	社務-聯誼費	與后里社高爾夫球聯誼獎金		9,900	153,453
1005	社務-兄弟姐妹聯誼	與后里社高爾夫球餐敘+酒		10,530	142,923
1022	RYE費用-10月份零用金	林羽琪、吳貝思、張允潔		7,500	135,423
1006	社務-生日結婚禮金	9-10月生日結婚紅包\$200*23人		4,600	130,823
1007	社務-特別活動費	與后里慶祝中秋節		62,430	68,393
1020	辦公-郵電	RYE申請文件掛號		148	68,245
1008	辦公-文具用品	紅包袋+膠帶		223	68,022
1009	辦公-房租租賃費	#10-12月		30,000	38,022
1010	社務-婚喪喜慶	烏日IP Cooler魏芳洲尊慈仙逝		1,000	37,022
1010		草悟道社友Cooling詹修政尊翁仙逝		1,000	36,022
1010		霧峰IPP Stock尊慈仙逝		1,000	35,022
1011	社務-社秘聯席會	餐費+餅乾		10,860	24,162
1012	辦公-雜費	執秘羅佩宜父親仙逝-奠儀+花藍		6,100	18,062
1013	辦公-水電	水費		93	17,969
1014	辦公-印刷	影印		1,400	16,569
1023	社務-例會餐費	10/13便當35個		4,450	12,119
1015	辦公-雜費	捐血活動匯款-手續費		30	12,089
1027	銀行存款	零用金	40,000		52,089
1018	社務-特別活動費	10/18~10/19基隆東南社秋遊聯誼		9,800	42,289
1020	辦公-郵電	10月網路電話費、掛號(寄回台北國際年會紀念品)		1,610	40,679
1027	銀行存款	零用金	60,000		100,679
1021	社務-特別活動費	九九重陽登高親子活動		38,320	62,359
1021	社務-特別活動費	九九重陽-重陽禮金600*10人		6,000	56,359
1023	社務-例會餐費	10/27例會餐費		14,320	42,039

1022	RYE費用-11月份零用金	林羽琪、吳貝思、張允潔		7,500	34,539
1027	銀行存款	零用金	70,000		104,539
合 計			280,000	228,914	104,539

社長:  秘書: 

財務: 

製單: 

大里扶輪社-43屆 2025-26年度 10月銀行存款收支明細

社務 銀行存款收支明細----10月(帳號150001001479)					
編號No	科 目	明 細	收 入	支 出	餘 額
	上期結餘				706,271
1001	共同基金	43屆秘書職務捐		20,000	686,271
1002	婚喪喜慶代金	轉婚喪喜慶代金		174,929	511,342
1027	現金	零用金		50,000	461,342
1027	現金	零用金		60,000	401,342
1015	社會-贊助金	1-4分區聯合捐血活動650*33人		21,450	379,892
1027	現金	零用金		40,000	339,892
1018	社務-特別活動費	10/18~10/19基隆東南社秋遊聯誼		100,000	239,892
1016	其他收入	社會服務公益基金	165,000		404,892
1017	社會-贊助金	撿拾珍珠計畫		165,000	239,892
1019	銀行存款	RYE費用-派遣家庭結餘款	208,500		448,392
1027	現金	零用金		60,000	388,392
1025	應收社款	黃英智Food	30,000		418,392
1025	應收社款	何森德Paint	7,330		425,722
1026	RYE費用	林羽琪-旅遊費用	20,860		446,582
1026	RYE費用	吳貝思-旅遊費用	66,796		513,378
1025	應收社款	江漢泗-Trade	21,320		534,698
1027	現金	零用金		70,000	464,698
1028	薪資	羅佩宜10月28,590+勞健保2,894		31,484	433,214
合 計			519,806	792,863	433,214

社務帳戶內433,214+現金104,539-扶輪之子\$190,442-RYE交換生\$243,666

"= 社務銀行存款103,645元

社長:  秘書: 



財務: 

製單: 

大里扶輪社2025-26年度基金收支明細

項目	科目	摘要	收入	支出	結餘
共同基金	42屆結餘金額				\$ 1,340,562
	補42屆存款不足45,296+古庭維社費41,735			87,031	\$ 1,253,531
	43屆社長職務捐	社長蕭興隆	50,000		\$ 1,303,531
	新社友	馬定義、劉育承	40,000		\$ 1,343,531
	新社友	劉舜凱、藍日偉	40,000		\$ 1,383,531
	西裝	馬定義、劉育承、劉舜凱、藍日偉		25,600	\$ 1,357,931
	43屆秘書職務捐	秘書林聖堡	20,000		\$ 1,377,931
	西裝	陳柏融		6,400	\$ 1,371,531
					\$ 1,371,531
					\$ 1,371,531
婚喪喜慶代金	42屆結餘金額				\$ 71,986
	徐榮森-高爾夫-一桿進洞			10,000	\$ 61,986
	沖70歲以上紅包114/6/18 (42屆#0625)			22,400	\$ 39,586
	馬定義給張志偉嫁女兒禮金			2,000	\$ 37,586
	給9/20張志偉接任台中市優良同際會50屆會長			33,000	\$ 4,586
	社務轉婚喪		174,929		\$ 179,515
					\$ 179,515
					\$ 179,515
扶輪之子帳戶	42屆結餘金額				\$ 100,442
	43屆入帳		210,000		\$ 310,442
	43屆上半年20位*6,000	9/23 #0921		120,000	\$ 190,442
					\$ 310,442
RYE交換學生	42屆剩餘款				\$ 57,510
	7/2-短期交換生獎學金2000	洪于淇		2,000	\$ 55,510
	7/21-長期交換生獎學金	林羽家		2,000	\$ 53,510
	7/21-長期交換生獎學金	吳芷安		2,000	\$ 51,510
	7/21-長期交換生獎學金	張允忻		2,000	\$ 49,510
	RYE費用	林明富-林羽琪	30,000		\$ 79,510
	RYE費用	張信宏-張允潔	30,000		\$ 109,510
	RYE費用	林政燁-吳貝思	30,000		\$ 139,510
	RYE交換生-接機旗	1500*3		4,500	\$ 135,010
	IB交換生9月份零用金2500*3	林羽琪、吳貝思、張允潔		7,500	\$ 127,510
	RYE費用-僑泰註冊費	林羽琪、吳貝思、張允潔		165,000	-\$ 37,490
	IB交換生10月份零用金2500*3	林羽琪、吳貝思、張允潔		7,500	-\$ 44,990
	IB交換生11月份零用金2500*3	林羽琪、吳貝思、張允潔		7,500	-\$ 52,490

RVE派遣家庭結餘款		208,500		\$ 156,010
地區旅遊費用	林羽琪	20,860		\$ 176,870
地區旅遊費用	吳貝思	66,796		\$ 243,666
				\$ 243,666
				\$ 243,666
				\$ 243,666

社長:  秘書: 

財務:

3 8 1 4

製單: 

共同基金 銀行存款收支明細---10月(帳號150001001461)					
編號No	科目	明細	收入	支出	餘額
		42屆轉入			1,340,562
0818	共同基金	補42屆存款不足45,296+古庭維社費41,735		87,031	1,253,531
0820	共同基金	43屆社長蕭興隆職務捐	50,000		1,303,531
0820	共同基金	新社友馬定義、劉育承	40,000		1,343,531
0820	共同基金	新社友劉舜凱、藍日偉	40,000		1,383,531
0907	共同基金	馬定義、劉育承、劉舜凱、藍日偉-西裝6400*4人		25,600	1,357,931
1001	共同基金	43屆秘書林聖堡職務捐	20,000		1,377,931
1024	共同基金	陳柏融-西裝6400*1人		6,400	1,371,531
合 計			150,000	119,031	1,371,531

社長:  秘書: 

財務:

3 8 1 4

製單:



婚喪基金 銀行存款收支明細---10月(帳號150001000740)					
編號No	科目	明細	收入	支出	餘額
		42屆轉入			71,986
0824		徐榮森-高爾夫-一桿進洞		10,000	61,986
0812		沖70歲以上紅包114/6/18(42屆#0625)		22,400	39,586
0824		馬定義給張志偉嫁女兒禮金		2,000	37,586
0923		給9/20張志偉接任台中市優良同際會50屆會長		33,000	4,586
1002		社務轉婚喪	174,929		179,515
合 計			174,929	67,400	179,515

社長:  秘書: 

財務:

3 8 1 4

製單:



大里扶輪社2025-26年度支出預算明細

項目	科目	摘要	預算金額	十月	累積金額	尚可使用預算數	已使用100%
辦公費用支出		(28590+2894) *13+10000薪資+ 健保、國保、意外 險2907					
	人事費		422,199	31,484	125,936	296,263	30%
	社館租金	10000*12	120,000	30,000	60,000	60,000	50%
	社館管理費	2580*12	30,960		10,320	20,640	33%
	郵電費		25,000	1,758	6,405	18,595	26%
	水電費		10,000	93	1,806	8,194	18%
	文具用品		2,000	223	423	1,577	21%
	印刷費	刊物、名冊、墨水 匣、其他	25,000	1,400	8,200	16,800	33%
	書籍訂購費	程序手冊、社員名 錄、扶輪月刊	10,000		7,000	3,000	70%
	雜費	事務機更新、維 修、設備新增等	30,000	6,100	6,934	23,066	23%
	辦公經費支出小計		675,159	71,058	227,024	448,135	34%
社務費用支出	例會餐費		129,830	18,770	65,785	64,045	51%
	例會節目費	車馬費	9,000		3,000	6,000	33%
	例會用品費	紀念品、佈置用品	3,000		-	3,000	0%
	內輪會推動費		120,000		28,363	91,637	24%
	運動推動費		50,000		6,900	43,100	14%
	訓練費職前講習	地區社、秘、幹部 講習、推廣講習	25,000		20,000	5,000	80%
	保羅哈里斯之友	補助費美金500元	16,500		-	16,500	0%
	社友生日、結婚 禮金	200*3*35(生日 蛋糕)	21,000	4,600	6,800	14,200	32%
	聯誼費	他社聯合例會餐	60,000		19,000	41,000	32%
		社友及友社婚喪 喜慶花園	70,000		33,000	37,000	47%
		分區社、秘聯席費	15,000	10,860	10,860	4,140	72%
		幹部卸任紀念品	20,000		-	20,000	0%
		兄弟姊妹社聯誼	180,000	10,530	43,275	136,725	24%
		社友參加友社註 冊費	5,000		-	5,000	0%
	雜項購置	攝影、紀念品、金 榜題名(婚喪)	26,511		6,183	20,328	23%
	扶少團年度經費	扶少團社區服務 車資、餐費、RYLA	50,000		-	50,000	0%
	社會-贊助款	反毒教育、根除C 肝、公益網					
	社務費用支出小計		800,841	44,760	243,166	557,675	30%
	交接典禮暨7月女 賓夕	就職金	300,000		316,674	- 16,674	106%

大里扶輪社2025-26年度支出預算明細

項目	科目	摘要	預算金額	十月	累積金額	尚可使用預算數	已使用100%
社務服務特別活動費統一捐支出	父親節活動暨8月女賓夕		50,000		44,500	5,500	89%
	總監公式訪問暨女賓夕		70,000		-	70,000	0%
	中秋節暨9月女賓夕		65,000	62,430	62,430	2,570	96%
	重陽節暨10月女賓夕		50,000	44,320	44,320	138,640	89%
	秋遊		180,000		-	180,000	0%
	八社聯合親子活		25,000		-	25,000	0%
	新春團拜暨女賓		60,000		-	60,000	0%
	春遊		150,000		-	150,000	0%
	授證		200,000		-	200,000	0%
	母親節暨女賓夕		-		-	-	#DIV/0!
	兄弟社活動聯誼		200,000		-	200,000	0%
	統一捐分攤金小計		1,350,000	106,750	467,924	882,076	35%
務職支服	上半年度職業參		20,000		-	20,000	0%
	下半年度職業參		20,000		-	20,000	0%
	職業服務支出小計		40,000	-	-	40,000	0%
國際服務	國際服務		30,000		-	30,000	0%
	國際服務支出小計		30,000	-	-	30,000	0%
務社支區服	上半年度社區服		160,000		-	160,000	0%
	下半年度社區服		160,000		-	160,000	0%
	社區服務支出小計		320,000	-	-	320,000	0%
地區分區代收	中華扶輪教育獎學金	600元*35人	21,000		18,000	3,000	86%
	RI會費	美金41.5*33*35人*2	95,865		34,317	61,548	36%
	地區基金	900元*35人	31,500		27,000	4,500	86%
	地區年會分攤金	1500元*35人	52,500		-	52,500	0%
	地區年會註冊費	1200元*35人	42,000		-	42,000	0%
	分區十社聯合例會	助理總監之夜2000*35人	70,000		-	70,000	0%
	保羅哈里斯之友捐款	美金1000*33*1人	33,000		-	33,000	0%
	台北世界年會準備金	1000*35人	35,000		-	35,000	0%
	扶輪基金捐贈		-		-	-	#DIV/0!
	代收款合計		380,865	-	79,317	301,548	21%
年度經費支出總計			3,596,865	222,568	1,017,431	2,579,434	28%

社長:  秘書: 





財務:

李彥錫
3814

表人:



2025-2026金流總表				
月份	上月結餘	收入	支出	本月結餘
7月	18,181	80,000	65,623	32,558
8月	32,558	128,867	118,612	42,813
9月	42,813	53,300	42,660	53,453
10月	53,453	280,000	228,914	104,539
11月				
12月				
1月				
2月				
3月				
4月				
5月				
6月				

社長:  秘書: 

財務:  製單: 

4 臨時動議

1) 盲人環台為公益而跑活動，每人 250 元。

決議：照案通過

函

發文日期：西元 2025 年 08 月 07 日

發文字號：娜總辦字第 20250807015 號

受文者：國際扶輪 3462 地區各扶輪社

主旨：懇請各扶輪社踴躍贊助 2025-26 年度「盲人環台為公益而跑」活動。
詳如說明，惠請查照轉知。

說明：

- 「盲人環台為公益而跑」是由 2025-2026 年度 3521 地區 James 總監發起，串聯台灣十二個扶輪地區，傳遞扶輪愛的能量。此活動已邁入第九年路跑累積里程近 7000 公里。延續「陪跑一小段，讓

愛不間斷」的核心價值，期望號召更多扶輪人與愛跑人士參與，體驗「有愛無礙」的感動。

二、第九屆「盲人環台為公益而跑」從 2025/12/27-2026/1/11，連續環台 16 天，協助視障朋友每天跑一個全馬。預計有 20 組視障人士與陪跑志工，及上百位陪跑者。弱勢團體內今年特別新增「台中市希望家園」、「彰化特殊教育學校」是由 3462 地區極力推薦。並且今年目標募集三萬份年菜（1000 元一份）共三千萬元，給全台灣 23 個弱勢團體寒冬送暖。

三、2025/12/31（三）Day5. 員林-雲林是國際扶輪 3462 地區參與規劃路線與活動策劃。

- 員林火車站 7:00-7:30

（7:00 集結，長官致詞，7:30 鳴槍起跑，市區交管）

- 彰化特殊教育學校 8:45-9:30

（長官致詞、各扶輪社做社區服務捐年菜做公益、體驗有愛無礙活動、敲愛心鑼捐款獻愛心，共同鳴槍起跑）

- 田中乾德宮 10:15（補給水果點心）●二水火車站●林內火車站

- 雲林縣政府 14:30

四、邀請各扶輪社社長、社友及寶眷，學校田徑隊、社區跑團及啦啦隊共襄盛舉，展現國際扶輪 3462 地區的熱情。

五、活動經費：各扶輪社每位社友分攤 250 元。請各扶輪社社友，發揮「出錢、出力、出席」三出的扶輪精神，落實「UNITE FOR GOOD」團結行善的年度目標。

六、請於 2025.09.30 以前以匯款方式繳交為禱：

- ◆ 銀行：玉山銀行-北屯分行 銀行代碼：808

- ◆ 銀行帳號：1388-940-037688

- ◆ 支票抬頭/戶名：國際扶輪 3462 地區

七、敬請惠予協助配合，無任感荷！

國際扶輪 3462 地區 2025-26 年度

總監 李安娜 DG AST

Monica 社務行政主委報告

國際扶輪 3462 地區台中市第 1-4 分區 2025/12-1 月份 大里扶輪社 例會節目表

社長：蕭興隆
秘書：林聖堡
節目：崔素年

例會/日期			節目內容	起迄時間	司儀	附 記
2203	12 月 1 日	一	RYE Inboud 學生月報告	時間：18:30~19:00 用餐 19:00~20:00 例會 地點：社館	徐榮森	
2204	12 月 8 日	一	上半年度第三次移動例會暨 11.12 月慶生會暨劉舜凱及藍日偉職業報告	時間：下午 18:30 地點：和園日本料理	林原吉	
2205	12 月 13 日	六	八社親子聯誼活動（參訪臺中國家歌劇院）	時間：15:00 報到聯誼 15:30 大合照 16:00 準時導覽(60 分鐘) 地點：國家歌劇院 餐敘：18:00 地點：寶麗金餐飲集團(市政店) 6000/桌 臺中市西屯區市政北一路 15 號		12/15 變更例會
	12 月 17 日	三	寶眷三義一日遊	早上：7:05 準時上車 第 1 站：大里纖維館 早上：7:20 第 2 站：育賢停車場		
2206	12 月 22 日	一	社員常年大會（選舉理事）	時間：18:30~19:00 用餐 19:00~20:00 例會 地點：社館	洪有益	
2207	12 月 29 日	一	第五週休會			
2208	1 月 5 日	一	RYE Inboud 學生月報告	時間：18:30~19:00 用餐 19:00~20:00 例會 地點：社館		
2209	1 月 10 日	六	25-26 年度之地區扶輪日—ESG 永續嘉年華	臺中帝國糖廠及湧泉公園湖畔		1/12 變更例會
2210	1 月 19 日	一	下半年度第一次移動例會 1.2 月慶生會	時間：下午 18:30 地點：和園日本料理		

★寶眷三義一日遊時間為 12/17 星期三

上午 7:05 (第 1 站: 大里纖維館)

上午 7:20 (第 2 站: 育賢停車場)

Tracy 節目主委報告~~~

※今日主講人~

◆姓名: Beatriz 林羽琪



這是在台灣的第三個月。

我和家人去了台北！
我們騎自行車。

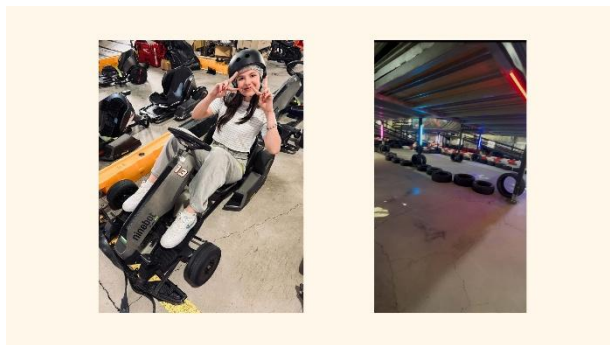

我們去玩卡丁車，真的很有趣。

晚上我們去了一個非常漂亮的夜市。





還有一天，我們在一家非常美味的阿根廷餐廳用餐。

我和朋友們去朋友家參加了扶輪社的聚會。



我和我的「第二家人」一起去了台中花卉節。

我和朋友們一起去了台中劇院。

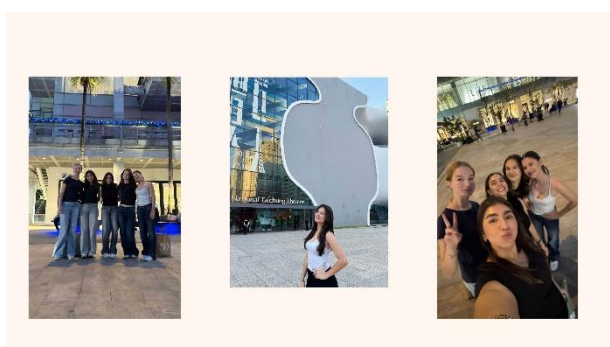

這是我的演出。謝謝大家的觀看！

◆姓名：Elisabeth 吳貝思

大家好。我叫吳貝斯，我來自丹麥。

我在學中文。我的中文還不太好，但是我每天練習。如果我說錯了，請見諒。

來台灣第三個月



阿里山



我的寄宿家庭帶我去很多漂亮的地方。我們去了阿里山。山很高。我們參觀了茶園，也走過一座橋。這是我從墨西哥來的朋友。我們還去了 Other World 巧克力工廠。

Songlong 瀑布



我們去了松瀧岩瀑布，非常漂亮。丹麥沒有瀑布。

新社花海



上個星期我們去了新社花海節。
那一天很開心。有很多漂亮的花。

校外教學



我跟學校去了九份、淡水碼頭和一所台灣的大學。很好玩。我在台灣交了很多朋友。

朋友們



我去參加了舞會，也在一中街拍了照片。我打了很多排球，也去逛街。

我還跟同學一起去教會。

我很喜歡我的學校。老師和同學都很友好。

我最喜歡的課是烘焙課和體育課。

我們喜歡在學校買珍珠奶茶，也練習在外面買。我和 Bia 贏了一個垃圾分類比賽，很有趣。

學校



來自丹麥的禮物



我收到從丹麥寄來的三件禮物。現在我有很多糖果！我很期待接下來在台灣的生活

非常感謝大家！

非常感謝大家！



◆姓名：Mariah張允潔



Laser 財務報告

大里扶輪社第43屆應收

編號	會計科目	常年社費	R.I會費	地區基金	中華扶輪	入社費	婚喪喜慶	共同基金	交接旅遊		父親節	
		收入(7-12)	全年	全年	教育金		代金		統一捐	個人應付	統一捐	歡喜捐
	姓名	3,300	2,490	900	600	10,000	5,000		5,705		1,272	
1	洪有益	19,800	2,490	900	600		5,000		5,705		1,272	
2	劉振銘	19,800	2,490	900	600		5,000		5,705		1,272	
3	宋喜來	19,800	2,490	900	600		5,000		5,705		1,272	
4	何森德	19,800	2,490	900	600		5,000		5,705		1,272	
5	江漢泗	19,800	2,490	900	600		5,000		8,558		1,272	
6	林進重	19,800	2,490	900	600		5,000		5,705		1,272	
7	張家欣	19,800	2,490	900	600		5,000		5,705	70	1,272	
8	陳增松	19,800	2,490	900	600		5,000		5,705		1,272	
9	黃銘松	19,800	2,490	900	600		5,000		5,705		1,272	
10	李彥錫	19,800	2,490	900	600		5,000		8,558	11,401	1,272	800
11	張辛庚	19,800	2,490	900	600		5,000		5,705		1,272	
12	黃健光	19,800	2,490	900	600		5,000		8,558		1,272	
13	黃英智	19,800	2,490	900	600		5,000		8,558		1,272	
14	張志偉	19,800	2,490	900	600		5,000		8,558		1,272	
15	李龍翔	19,800	2,490	900	600		5,000		8,558	7,674	1,272	1,600
16	張信賢	19,800	2,490	900	600		5,000		8,558	7,614	1,272	1,600
17	蔡永裕	19,800	2,490	900	600		5,000		8,558		1,272	
18	吳明樹	19,800	1,245	900	600		5,000		5,705	70	1,272	
19	陳淑娟	19,800	2,490	900	600		5,000		28,525		2,544	
20	徐榮森	19,800	2,490	900	600		5,000		8,558		1,272	

社費明細表

2025/11/28

扶輪之子	9/28 仁愛 路跑	中秋		保羅	秋遊		重陽	總計			黃色-理事
認捐		統一捐	歡喜捐	哈里斯	統一捐	個人應付	統一捐	應收	已收	未收/溢收	橘紅-社長、 副社長、秘書
	\$200	1,362		29,961	3,078		1,198				
		1,362			3,078		1,198	41,405	30,022	-11,383	洪有益A-KI
12,000		1,362		29,961	3,078		1,198	83,366	76,456	-6,910	劉振銘PRINT
		1,362			3,078		1,198	41,405	37,000	-4,405	宋喜來PRESS
6,000		1,362			3,078		1,198	47,405	57,508	10,103	何森德PAINT
12,000		1,362			3,078		1,198	56,258	51,982	-4,276	江漢泗TRADE
		1,362	800		3,078		1,198	42,205	34,450	-7,755	林進重LIGHTER
12,000		1,362			3,078	80	1,198	53,555	45,000	-8,555	張家欣Manpower
	400	1,362			3,078		1,198	41,805	86	-41,719	陳增松MATSU
12,000		1,362			3,078		1,198	53,405	63,991	10,586	黃銘松PACK
12,000		1,362		29,961	3,078		1,198	98,420	128,564	30,144	李彥錫LASER
12,000		1,362		29,961	3,078		1,198	83,366	88,456	5,090	張辛庚SHOES
12,000		1,362		29,961	3,078		1,198	86,219	107,588	21,369	黃健光Cylinder
12,000		1,362		29,961	3,078		1,198	86,219	80,000	-6,219	黃英智FOOD
12,000		1,362	1600	29,961	3,078		1,198	87,819	143,748	55,929	張志偉HERO
12,000	400	1,362			3,078	2,852	1,198	68,784	70,276	1,492	李龍翔ARC
12,000	200	1,362	800		3,078		1,198	66,472	62,490	-3,982	張信賢SAM
12,000		1,362			3,078		1,198	56,258	51,642	-4,616	蔡永裕PIPE
12,000		1,362		29,961	3,078	80		81,073	84,486	3,413	吳明樹TREE
12,000		2724	800	29,961	6,156		2,396	113,896	122,773	8,877	陳淑娟Monica
12,000		1,362		29,961	3,078		1,198	86,219	121,758	35,539	徐榮森Air con

編號	會計科目	常年社費	R.I會費	地區基金	中華扶輪	人社費	婚喪喜慶	共同基金	交接旅遊		父親節	
		收入(7-12)	全年	全年	教育金		代金		統一捐	個人應付	統一捐	歡喜捐
	姓名	3,300	2,490	900	600	10,000	5,000		5,705		1,272	
21	彭煥華	19,800	2,490	900	600		5,000		5,705		1,272	
22	蕭興隆	19,800	2,490	900	600		5,000	50,000	57,050	8,643	5,088	1,600
23	林原吉	19,800	2,490	900	600		5,000		8,558	10,901	1,272	1,600
24	吳宗融	19,800	2,490	900	600		5,000		5,705		1,272	
25	林聖堡	19,800	2,490	900	600		5,000	20,000	28,525		2,544	
26	崔素年	19,800	2,490	900	600		5,000		5,705		1,272	
27	夏慈君	19,800	2,490	900	600		5,000		5,705		1,272	
28	林明富	19,800	2,490	900	600		5,000		5,705	8,434	1,272	
29	陳柏融	19,800	2,490	900	600		5,000		5,705	3,947	1,272	
30	馬定義	19,800	2,490	900	600	10,000	7,482	20,000	5,705		1,272	2,400
31	劉育承	19,800	2,490	900	600	10,000	7,482	20,000				
32	劉舜凱	19,800	2,490	900	600	10,000	7,482	20,000				
33	藍日偉	19,800	2,490	900	600	10,000	7,482	20,000				
	羅佩宜									3,867		
總計		653,400	80,925	29,700	19,800	40,000	174,929	150,000	296,665	62,621	44,520	9,600

P.S社費繳費明細如上・請社友們準時繳交、以便社務運作
 土地銀行-大里分行 戶名:臺中市大里扶輪社

扶輪之子	9/28	中秋		保羅	秋遊		重陽	總計			黃色-理事
認捐	仁愛路跑	統一捐	歡喜捐	哈里斯	統一捐		統一捐	應收	已收	未收/溢收	橘紅-社長、 副社長、秘書
	\$200	1,362		29,961	3,078		1,198				
		1,362			3,078		1,198	41,405	41,405	0	彭煥華Lawyer
12,000		5448	1600	29,961	12,312	2,852	4,792	220,136	200,000	-20,136	蕭興隆MAKE
12,000		1,362	3200	29,961	3,078	5,624	1,198	107,544	105,109	-2,435	林原吉Steven
		1,362			3,078		1,198	41,405	4,465	-36,940	吳宗融Master
12,000		2724			6,156		2,396	103,135	65,206	-37,929	林聖堡PAO
		1,362			3,078		1,198	41,405	817	-40,588	崔素年Tracy
		1,362			3,078		1,198	41,405	16,100	-25,305	夏慈君Crystal
		1,362	1600		3,078	2,852	1,198	54,291	44,201	-10,090	林明富Simon
12,000		1,362			3,078	1,586	1,198	58,938	88,918	29,980	陳柏融Hinoki
		1,362			3,078		1,198	76,287	80,649	4,362	馬定義R.E.Ma
	200	1,362			3,078		1,198	67,110	62,000	-5,110	劉育承Vito
		1,362			3,078		1,198	66,910	62,000	-4,910	劉舜凱Ice
		1,362			3,078		1,198	66,910	62,000	-4,910	藍日偉Color
					林玫嬋	2,852		3,867	3,867	0	林玫嬋
234,000	1,200	51,756	10,400	329,570	116,964	18,778	44,326	2,366,302	2,295,013	-71,289	
順利、請匯款至 帳號：150001001479									未繳	-288,173	
									溢繳款	216,884	



七社聯合捐血活動

